

Systeme de licences

Contents

Systeme de licences 11.17.2 build 51000	3
Systeme de licences 11.17.2 build 49000	4
Systeme de licences 11.17.2 build 48000	6
Systeme de licences 11.17.2 build 47000	8
Systeme de licences 11.17.2 build 46000	10
Systeme de licences 11.17.2 build 45000	12
Systeme de licences 11.17.2 build 44000	14
Systeme de licences 11.17.2 build 43000	16
Systeme de licences 11.17.2 build 42000	18
Systeme de licences 11.17.2 build 41000	20
Systeme de licences 11.17.2 build 40000	22
Systeme de licences 11.17.2 build 39000	24
Systeme de licences 11.17.2 build 37000	26
Systeme de licences 11.17.2 build 36000	28
Systeme de licences 11.17.2 build 35000	30
Systeme de licences 11.16.6	31
Systeme de licences 11.16.3	33
Systeme de licences 11.15	35
Citrix SCOM Management Pack 1.2 for License Server	35
Guide de gestion des licences pour Citrix Virtual Apps and Desktops	36
Guide de gestion des licences pour NetScaler	43
Guide de gestion des licences pour Citrix Gateway	52
Guide de gestion des licences pour XenServer	58

Guide de gestion des licences pour XenMobile Server	63
Guide de gestion des licences pour Citrix Provisioning	69
Guide de gestion des licences pour Citrix SD-WAN	77

Systeme de licences 11.17.2 build 51000

January 7, 2025

Le systeme de licences Citrix est un systeme de composants lies entre eux. Avant d'utiliser l'un de vos produits Citrix, apprenez-en plus sur les composants du systeme de licences. Le systeme de licences Citrix comprend :

- **Serveur de licences** : tout environnement de produits Citrix doit disposer d'au moins un serveur de licences partage ou dedie. Les serveurs executant les produits Citrix se connectent au serveur de licences pour obtenir des licences. Pour plus d'informations, consultez [Serveur de licences](#).
- **Fichiers de licence** : le fichier de licence est un fichier texte contenant les informations de licence du produit. Il inclut le nom du serveur de licences, la date d'expiration de la licence et d'autres informations. Consultez la section [Fichiers de licences](#) pour de plus amples informations.
- **Citrix Licensing Manager** : Citrix Licensing Manager est une console de gestion Web pour le systeme de licences Citrix. Pour plus d'informations, consultez [Citrix Licensing Manager](#).
- **Systeme de licences Citrix** : le systeme de licences Citrix est le service Windows se chargeant des fonctionnalites principales de licence suivantes :
 - Citrix Web Services for Licensing
 - Citrix Licensing Support Service
 - Citrix Licensing WMI
 - Démon vendeur CITRIX

Pour plus d'informations, consultez [Services du systeme de licences](#).

- Paramètres cote produit dans vos produits Citrix associes au serveur de licences.

Pour plus d'informations sur les composants de licence, consultez [Vue d'ensemble technique du systeme de licences Citrix](#).

Systeme de licences Citrix : workflow de l'utilisateur

L'image suivante decrit le workflow du systeme de licences Citrix.

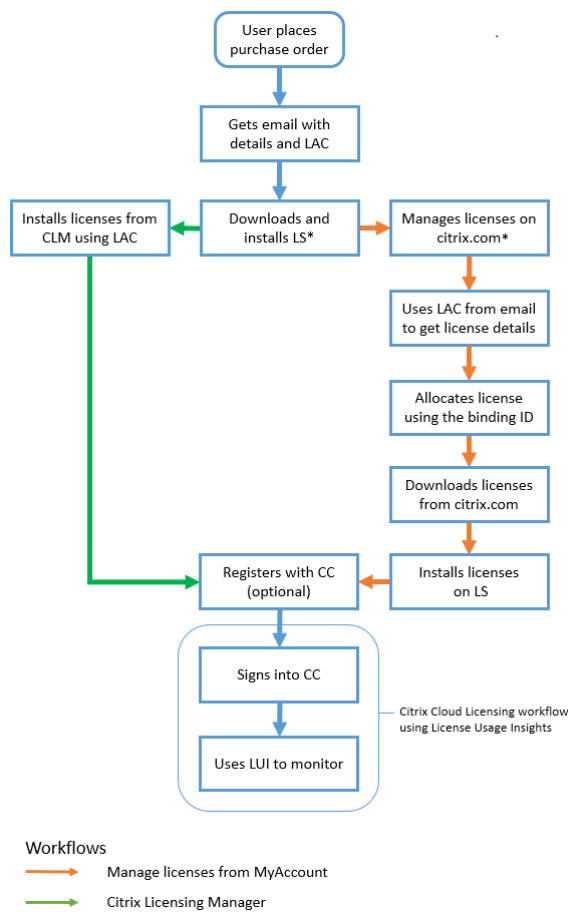

Clé

* Avant de télécharger et d'installer le serveur de licences, un utilisateur existant ouvre une session sur citrix.com, alors qu'un nouvel utilisateur crée un compte citrix.com.

CC - Citrix Cloud

CLM - Citrix Licensing Manager

LAC - License Access Code

LS - Serveur de licences

LUI - License Usage Insights

Système de licences 11.17.2 build 49000

January 16, 2025

Le système de licences Citrix est un système de composants liés entre eux. Avant d'utiliser l'un de vos produits Citrix, apprenez-en plus sur les composants du système de licences. Le système de licences Citrix comprend :

- **Serveur de licences** : tout environnement de produits Citrix doit disposer d'au moins un serveur de licences partagé ou dédié. Les serveurs exécutant les produits Citrix se connectent au serveur de licences pour obtenir des licences. Pour plus d'informations, consultez [Serveur de licences](#).
- **Fichiers de licence** : le fichier de licence est un fichier texte contenant les informations de licence du produit. Il inclut le nom du serveur de licences, la date d'expiration de la licence et d'autres informations. Consultez la section [Fichiers de licences](#) pour de plus amples informations.
- **Citrix Licensing Manager** : Citrix Licensing Manager est une console de gestion Web pour le système de licences Citrix. Pour plus d'informations, consultez [Citrix Licensing Manager](#).
- **Système de licences Citrix** : le système de licences Citrix est le service Windows se chargeant des fonctionnalités principales de licence suivantes :
 - Citrix Web Services for Licensing
 - Citrix Licensing Support Service
 - Citrix Licensing WMI
 - Démon vendeur CITRIX

Pour plus d'informations, consultez [Services du système de licences](#).

- Paramètres côté produit dans vos produits Citrix associés au serveur de licences.

Pour plus d'informations sur les composants de licence, consultez [Vue d'ensemble technique du système de licences Citrix](#).

Système de licences Citrix : workflow de l'utilisateur

L'image suivante décrit le workflow du système de licences Citrix.

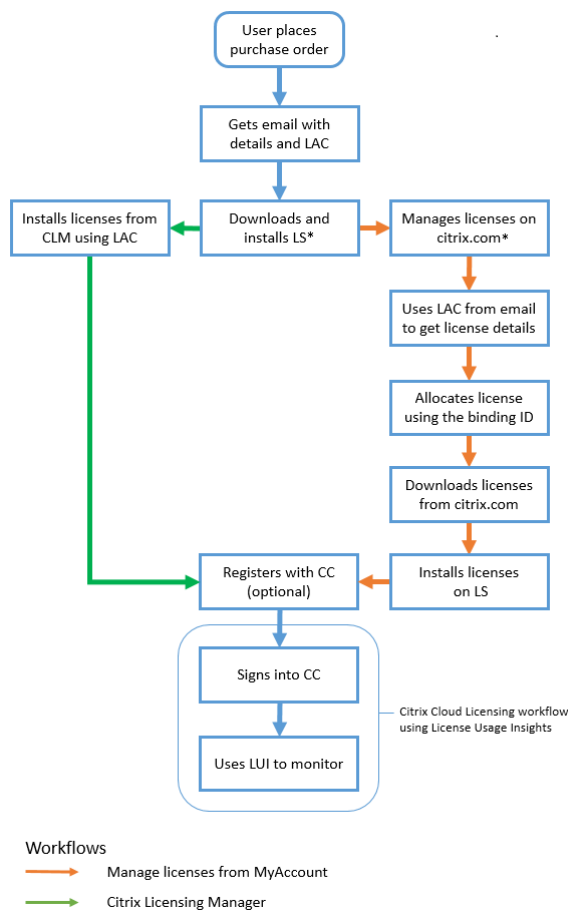

Clé

* Avant de télécharger et d'installer le serveur de licences, un utilisateur existant ouvre une session sur citrix.com, alors qu'un nouvel utilisateur crée un compte citrix.com.

CC - Citrix Cloud

CLM - Citrix Licensing Manager

LAC - License Access Code

LS - Serveur de licences

LUI - License Usage Insights

Système de licences 11.17.2 build 48000

January 7, 2025

Le système de licences Citrix est un système de composants liés entre eux. Avant d'utiliser l'un de vos produits Citrix, apprenez-en plus sur les composants du système de licences. Le système de licences Citrix comprend :

- **Serveur de licences** : tout environnement de produits Citrix doit disposer d'au moins un serveur de licences partagé ou dédié. Les serveurs exécutant les produits Citrix se connectent au serveur de licences pour obtenir des licences. Pour plus d'informations, consultez [Serveur de licences](#).
- **Fichiers de licence** : le fichier de licence est un fichier texte contenant les informations de licence du produit. Il inclut le nom du serveur de licences, la date d'expiration de la licence et d'autres informations. Consultez la section [Fichiers de licences](#) pour de plus amples informations.
- **Citrix Licensing Manager** : Citrix Licensing Manager est une console de gestion Web pour le système de licences Citrix. Pour plus d'informations, consultez [Citrix Licensing Manager](#).
- **Système de licences Citrix** : le système de licences Citrix est le service Windows se chargeant des fonctionnalités principales de licence suivantes :
 - Citrix Web Services for Licensing
 - Citrix Licensing Support Service
 - Citrix Licensing WMI
 - Démon vendeur CITRIX

Pour plus d'informations, consultez [Services du système de licences](#).

- Paramètres côté produit dans vos produits Citrix associés au serveur de licences.

Pour plus d'informations sur les composants de licence, consultez [Vue d'ensemble technique du système de licences Citrix](#).

Système de licences Citrix : workflow de l'utilisateur

L'image suivante décrit le workflow du système de licences Citrix.

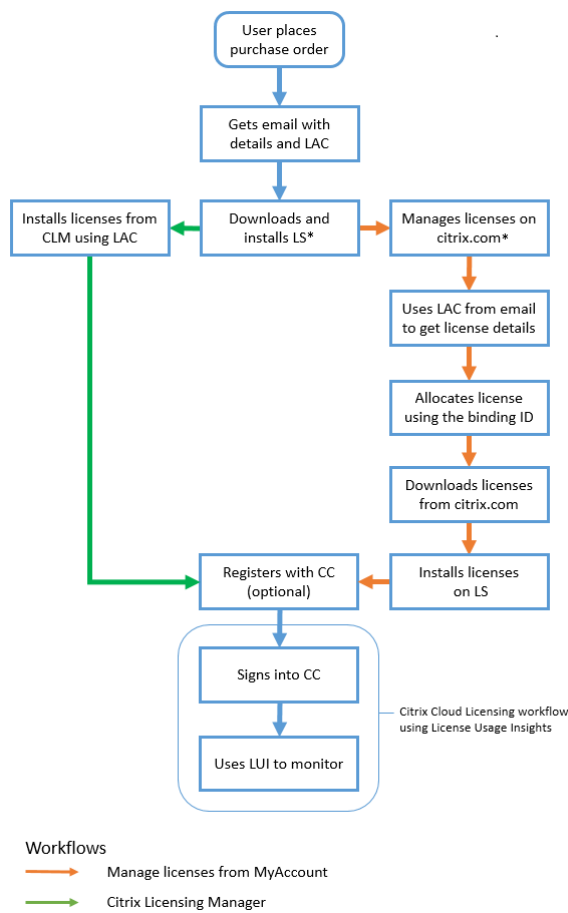

Clé

* Avant de télécharger et d'installer le serveur de licences, un utilisateur existant ouvre une session sur citrix.com, alors qu'un nouvel utilisateur crée un compte citrix.com.

CC - Citrix Cloud

CLM - Citrix Licensing Manager

LAC - License Access Code

LS - Serveur de licences

LUI - License Usage Insights

Système de licences 11.17.2 build 47000

January 16, 2025

Le système de licences Citrix est un système de composants liés entre eux. Avant d'utiliser l'un de vos produits Citrix, apprenez-en plus sur les composants du système de licences. Le système de licences Citrix comprend :

- **Serveur de licences** : tout environnement de produits Citrix doit disposer d'au moins un serveur de licences partagé ou dédié. Les serveurs exécutant les produits Citrix se connectent au serveur de licences pour obtenir des licences. Pour plus d'informations, consultez [Serveur de licences](#).
- **Fichiers de licence** : le fichier de licence est un fichier texte contenant les informations de licence du produit. Il inclut le nom du serveur de licences, la date d'expiration de la licence et d'autres informations. Consultez la section [Fichiers de licences](#) pour de plus amples informations.
- **Citrix Licensing Manager** : Citrix Licensing Manager est une console de gestion Web pour le système de licences Citrix. Pour plus d'informations, consultez [Citrix Licensing Manager](#).
- **Système de licences Citrix** : le système de licences Citrix est le service Windows se chargeant des fonctionnalités principales de licence suivantes :
 - Citrix Web Services for Licensing
 - Citrix Licensing Support Service
 - Citrix Licensing WMI
 - Démon vendeur CITRIX

Pour plus d'informations, consultez [Services du système de licences](#).

- Paramètres côté produit dans vos produits Citrix associés au serveur de licences.

Pour plus d'informations sur les composants de licence, consultez [Vue d'ensemble technique du système de licences Citrix](#).

Système de licences Citrix : workflow de l'utilisateur

L'image suivante décrit le workflow du système de licences Citrix.

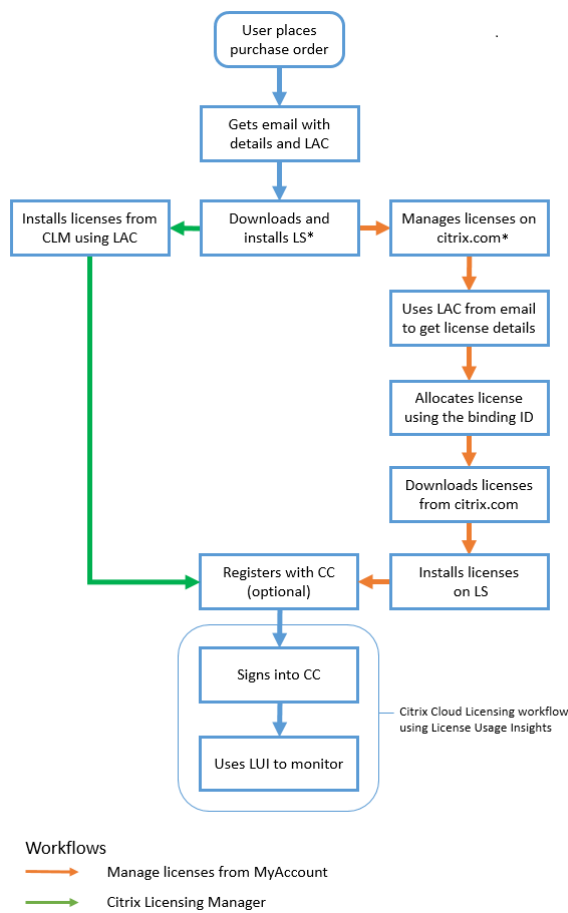

Clé

* Avant de télécharger et d'installer le serveur de licences, un utilisateur existant ouvre une session sur citrix.com, alors qu'un nouvel utilisateur crée un compte citrix.com.

CC - Citrix Cloud

CLM - Citrix Licensing Manager

LAC - License Access Code

LS - Serveur de licences

LUI - License Usage Insights

Système de licences 11.17.2 build 46000

January 7, 2025

Le système de licences Citrix est un système de composants liés entre eux. Avant d'utiliser l'un de vos produits Citrix, apprenez-en plus sur les composants du système de licences. Le système de licences Citrix comprend :

- **Serveur de licences** : tout environnement de produits Citrix doit disposer d'au moins un serveur de licences partagé ou dédié. Les serveurs exécutant les produits Citrix se connectent au serveur de licences pour obtenir des licences. Pour plus d'informations, consultez [Serveur de licences](#).
- **Fichiers de licence** : le fichier de licence est un fichier texte contenant les informations de licence du produit. Il inclut le nom du serveur de licences, la date d'expiration de la licence et d'autres informations. Consultez la section [Fichiers de licences](#) pour de plus amples informations.
- **Citrix Licensing Manager** : Citrix Licensing Manager est une console de gestion Web pour le système de licences Citrix. Pour plus d'informations, consultez [Citrix Licensing Manager](#).
- **Système de licences Citrix** : le système de licences Citrix est le service Windows se chargeant des fonctionnalités principales de licence suivantes :
 - Citrix Web Services for Licensing
 - Citrix Licensing Support Service
 - Citrix Licensing WMI
 - Démon vendeur CITRIX

Pour plus d'informations, consultez [Services du système de licences](#).

- Paramètres côté produit dans vos produits Citrix associés au serveur de licences.

Pour plus d'informations sur les composants de licence, consultez [Vue d'ensemble technique du système de licences Citrix](#).

Système de licences Citrix : workflow de l'utilisateur

L'image suivante décrit le workflow du système de licences Citrix.

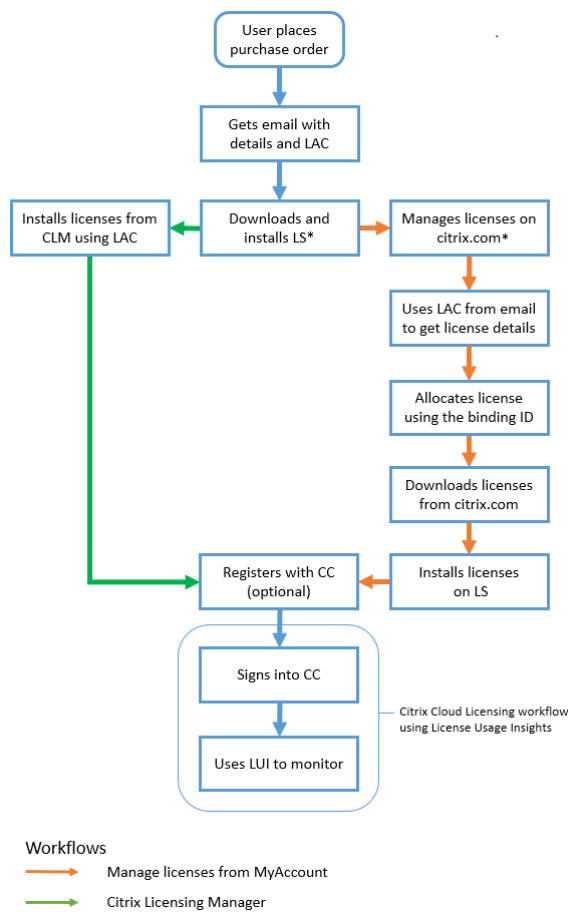

Clé

* Avant de télécharger et d'installer le serveur de licences, un utilisateur existant ouvre une session sur citrix.com, alors qu'un nouvel utilisateur crée un compte citrix.com.

CC - Citrix Cloud

CLM - Citrix Licensing Manager

LAC - License Access Code

LS - Serveur de licences

LUI - License Usage Insights

Système de licences 11.17.2 build 45000

January 7, 2025

Le système de licences Citrix est un système de composants liés entre eux. Avant d'utiliser l'un de vos produits Citrix, apprenez-en plus sur les composants du système de licences. Le système de licences Citrix comprend :

- **Serveur de licences** : tout environnement de produits Citrix doit disposer d'au moins un serveur de licences partagé ou dédié. Les serveurs exécutant les produits Citrix se connectent au serveur de licences pour obtenir des licences. Pour plus d'informations, consultez [Serveur de licences](#).
- **Fichiers de licence** : le fichier de licence est un fichier texte contenant les informations de licence du produit. Il inclut le nom du serveur de licences, la date d'expiration de la licence et d'autres informations. Consultez la section [Fichiers de licences](#) pour de plus amples informations.
- **Citrix Licensing Manager** : Citrix Licensing Manager est une console de gestion Web pour le système de licences Citrix. Pour plus d'informations, consultez [Citrix Licensing Manager](#).
- **Système de licences Citrix** : le système de licences Citrix est le service Windows se chargeant des fonctionnalités principales de licence suivantes :
 - Citrix Web Services for Licensing
 - Citrix Licensing Support Service
 - Citrix Licensing WMI
 - Démon vendeur CITRIX

Pour plus d'informations, consultez [Services du système de licences](#).

- Paramètres côté produit dans vos produits Citrix associés au serveur de licences.

Pour plus d'informations sur les composants de licence, consultez [Vue d'ensemble technique du système de licences Citrix](#).

Système de licences Citrix : workflow de l'utilisateur

L'image suivante décrit le workflow du système de licences Citrix.

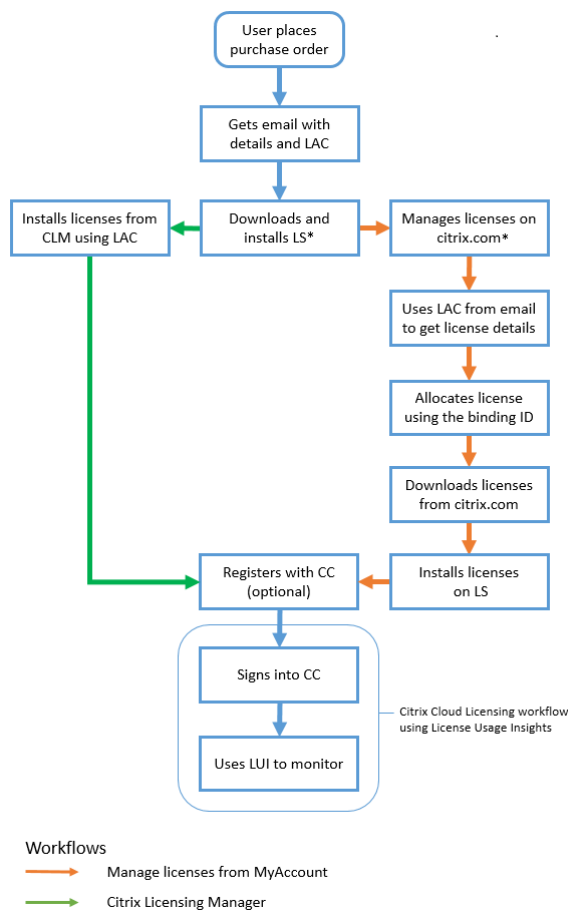

Clé

* Avant de télécharger et d’installer le serveur de licences, un utilisateur existant ouvre une session sur citrix.com, alors qu’un nouvel utilisateur crée un compte citrix.com.

CC - Citrix Cloud

CLM - Citrix Licensing Manager

LAC - License Access Code

LS - Serveur de licences

LUI - License Usage Insights

Système de licences 11.17.2 build 44000

January 7, 2025

Le système de licences Citrix est un système de composants liés entre eux. Avant d'utiliser l'un de vos produits Citrix, apprenez-en plus sur les composants du système de licences. Le système de licences Citrix comprend :

- **Serveur de licences** : tout environnement de produits Citrix doit disposer d'au moins un serveur de licences partagé ou dédié. Les serveurs exécutant les produits Citrix se connectent au serveur de licences pour obtenir des licences. Pour plus d'informations, consultez [Serveur de licences](#).
- **Fichiers de licence** : le fichier de licence est un fichier texte contenant les informations de licence du produit. Il inclut le nom du serveur de licences, la date d'expiration de la licence et d'autres informations. Consultez la section [Fichiers de licences](#) pour de plus amples informations.
- **Citrix Licensing Manager** : Citrix Licensing Manager est une console de gestion Web pour le système de licences Citrix. Pour plus d'informations, consultez [Citrix Licensing Manager](#).
- **Système de licences Citrix** : le système de licences Citrix est le service Windows se chargeant des fonctionnalités principales de licence suivantes :
 - Citrix Web Services for Licensing
 - Citrix Licensing Support Service
 - Citrix Licensing WMI
 - Démon vendeur CITRIX

Pour plus d'informations, consultez [Services du système de licences](#).

- Paramètres côté produit dans vos produits Citrix associés au serveur de licences.

Pour plus d'informations sur les composants de licence, consultez [Vue d'ensemble technique du système de licences Citrix](#).

Système de licences Citrix : workflow de l'utilisateur

L'image suivante décrit le workflow du système de licences Citrix.

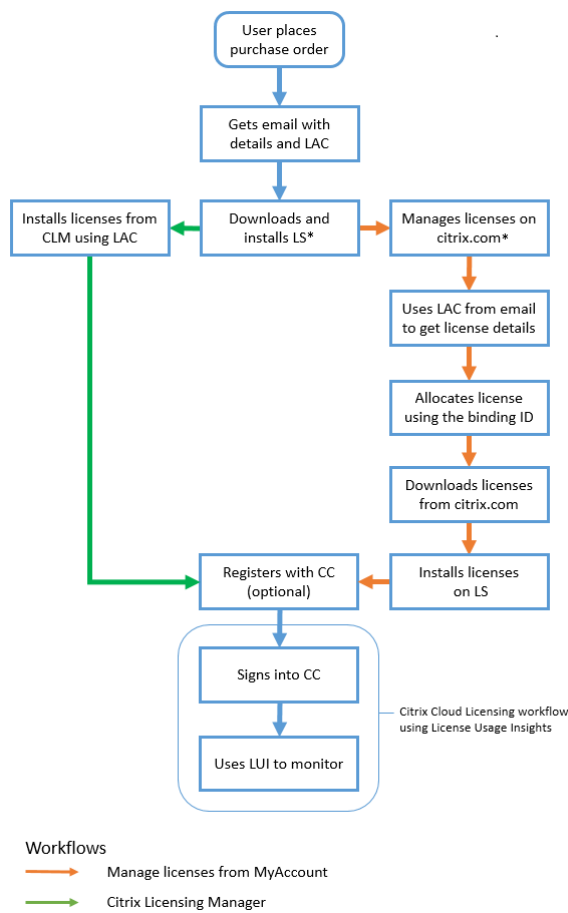

Clé

* Avant de télécharger et d'installer le serveur de licences, un utilisateur existant ouvre une session sur citrix.com, alors qu'un nouvel utilisateur crée un compte citrix.com.

CC - Citrix Cloud

CLM - Citrix Licensing Manager

LAC - License Access Code

LS - Serveur de licences

LUI - License Usage Insights

Système de licences 11.17.2 build 43000

January 7, 2025

Le système de licences Citrix est un système de composants liés entre eux. Avant d'utiliser l'un de vos produits Citrix, apprenez-en plus sur les composants du système de licences. Le système de licences Citrix comprend :

- **Serveur de licences** : tout environnement de produits Citrix doit disposer d'au moins un serveur de licences partagé ou dédié. Les serveurs exécutant les produits Citrix se connectent au serveur de licences pour obtenir des licences. Pour plus d'informations, consultez [Serveur de licences](#).
- **Fichiers de licence** : le fichier de licence est un fichier texte contenant les informations de licence du produit. Il inclut le nom du serveur de licences, la date d'expiration de la licence et d'autres informations. Consultez la section [Fichiers de licences](#) pour de plus amples informations.
- **Citrix Licensing Manager** : Citrix Licensing Manager est une console de gestion Web pour le système de licences Citrix. Pour plus d'informations, consultez [Citrix Licensing Manager](#).
- **Système de licences Citrix** : le système de licences Citrix est le service Windows se chargeant des fonctionnalités principales de licence suivantes :
 - Citrix Web Services for Licensing
 - Citrix Licensing Support Service
 - Citrix Licensing WMI
 - Démon vendeur CITRIX

Pour plus d'informations, consultez [Services du système de licences](#).

- Paramètres côté produit dans vos produits Citrix associés au serveur de licences.

Pour plus d'informations sur les composants de licence, consultez [Vue d'ensemble technique du système de licences Citrix](#).

Système de licences Citrix : workflow de l'utilisateur

L'image suivante décrit le workflow du système de licences Citrix.

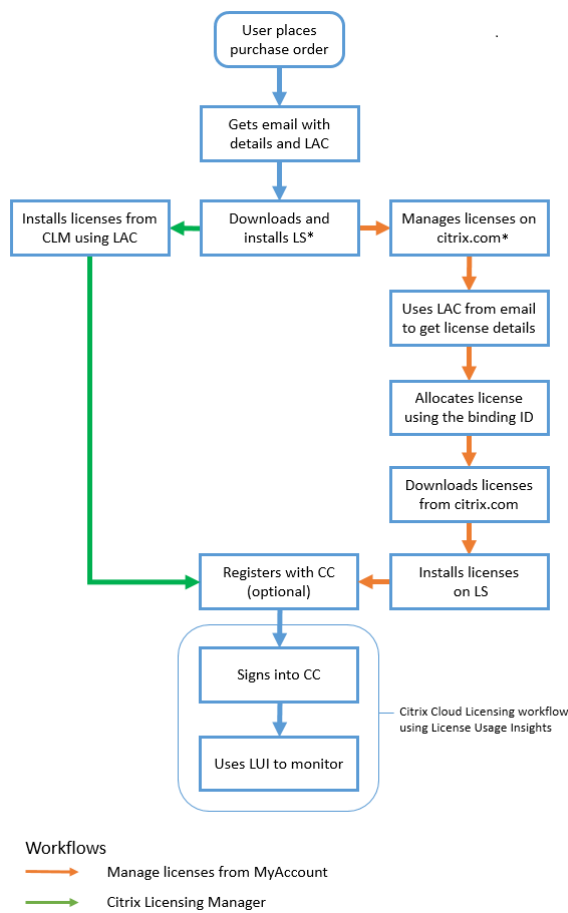

Clé

* Avant de télécharger et d'installer le serveur de licences, un utilisateur existant ouvre une session sur citrix.com, alors qu'un nouvel utilisateur crée un compte citrix.com.

CC - Citrix Cloud

CLM - Citrix Licensing Manager

LAC - License Access Code

LS - Serveur de licences

LUI - License Usage Insights

Système de licences 11.17.2 build 42000

January 7, 2025

Le système de licences Citrix est un système de composants liés entre eux. Avant d'utiliser l'un de vos produits Citrix, apprenez-en plus sur les composants du système de licences. Le système de licences Citrix comprend :

- **Serveur de licences** : tout environnement de produits Citrix doit disposer d'au moins un serveur de licences partagé ou dédié. Les serveurs exécutant les produits Citrix se connectent au serveur de licences pour obtenir des licences. Pour plus d'informations, consultez [Serveur de licences](#).
- **Fichiers de licence** : le fichier de licence est un fichier texte contenant les informations de licence du produit. Il inclut le nom du serveur de licences, la date d'expiration de la licence et d'autres informations. Consultez la section [Fichiers de licences](#) pour de plus amples informations.
- **Citrix Licensing Manager** : Citrix Licensing Manager est une console de gestion Web pour le système de licences Citrix. Pour plus d'informations, consultez [Citrix Licensing Manager](#).
- **Système de licences Citrix** : le système de licences Citrix est le service Windows se chargeant des fonctionnalités principales de licence suivantes :
 - Citrix Web Services for Licensing
 - Citrix Licensing Support Service
 - Citrix Licensing WMI
 - Démon vendeur CITRIX

Pour plus d'informations, consultez [Services du système de licences](#).

- Paramètres côté produit dans vos produits Citrix associés au serveur de licences.

Pour plus d'informations sur les composants de licence, consultez [Vue d'ensemble technique du système de licences Citrix](#).

Système de licences Citrix : workflow de l'utilisateur

L'image suivante décrit le workflow du système de licences Citrix.

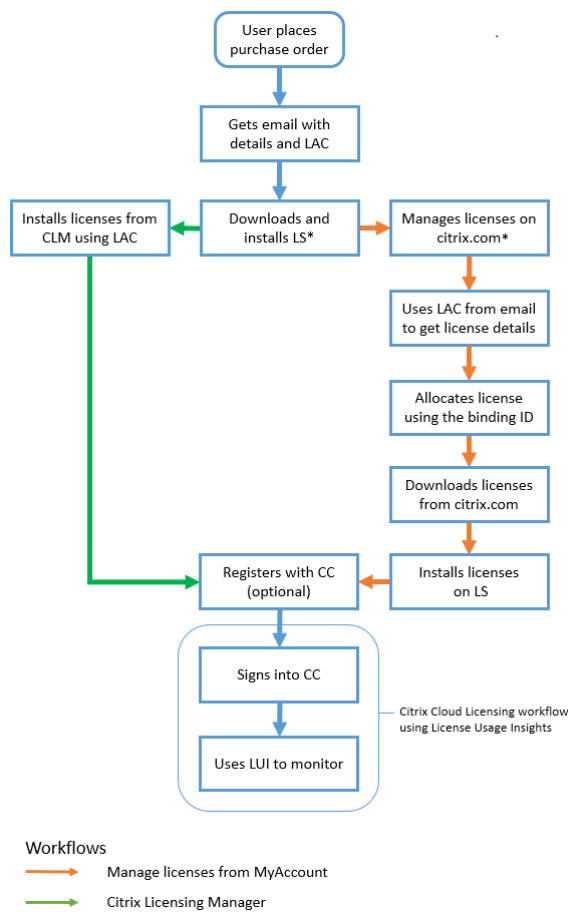

Clé

* Avant de télécharger et d'installer le serveur de licences, un utilisateur existant ouvre une session sur citrix.com, alors qu'un nouvel utilisateur crée un compte citrix.com.

CC - Citrix Cloud

CLM - Citrix Licensing Manager

LAC - License Access Code

LS - Serveur de licences

LUI - License Usage Insights

Système de licences 11.17.2 build 41000

January 7, 2025

Le système de licences Citrix est un système de composants liés entre eux. Avant d'utiliser l'un de vos produits Citrix, apprenez-en plus sur les composants du système de licences. Le système de licences Citrix comprend :

- **Serveur de licences** : tout environnement de produits Citrix doit disposer d'au moins un serveur de licences partagé ou dédié. Les serveurs exécutant les produits Citrix se connectent au serveur de licences pour obtenir des licences. Pour plus d'informations, consultez [Serveur de licences](#).
- **Fichiers de licence** : le fichier de licence est un fichier texte contenant les informations de licence du produit. Il inclut le nom du serveur de licences, la date d'expiration de la licence et d'autres informations. Consultez la section [Fichiers de licences](#) pour de plus amples informations.
- **Citrix Licensing Manager** : Citrix Licensing Manager est une console de gestion Web pour le système de licences Citrix. Pour plus d'informations, consultez [Citrix Licensing Manager](#).
- **Système de licences Citrix** : le système de licences Citrix est le service Windows se chargeant des fonctionnalités principales de licence suivantes :
 - Citrix Web Services for Licensing
 - Citrix Licensing Support Service
 - Citrix Licensing WMI
 - Démon vendeur CITRIX

Pour plus d'informations, consultez [Services du système de licences](#).

- Paramètres côté produit dans vos produits Citrix associés au serveur de licences.

Pour plus d'informations sur les composants de licence, consultez [Vue d'ensemble technique du système de licences Citrix](#).

Système de licences Citrix : workflow de l'utilisateur

L'image suivante décrit le workflow du système de licences Citrix.

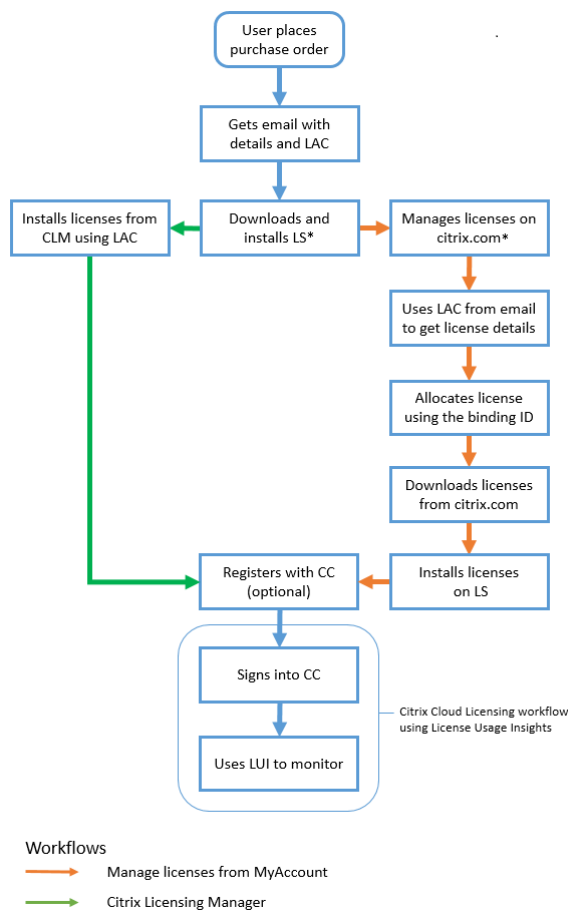

Clé

* Avant de télécharger et d'installer le serveur de licences, un utilisateur existant ouvre une session sur citrix.com, alors qu'un nouvel utilisateur crée un compte citrix.com.

CC - Citrix Cloud

CLM - Citrix Licensing Manager

LAC - License Access Code

LS - Serveur de licences

LUI - License Usage Insights

Système de licences 11.17.2 build 40000

January 7, 2025

Le système de licences Citrix est un système de composants liés entre eux. Avant d'utiliser l'un de vos produits Citrix, apprenez-en plus sur les composants du système de licences. Le système de licences Citrix comprend :

- **Serveur de licences** : tout environnement de produits Citrix doit disposer d'au moins un serveur de licences partagé ou dédié. Les serveurs exécutant les produits Citrix se connectent au serveur de licences pour obtenir des licences. Pour plus d'informations, consultez [Serveur de licences](#).
- **Fichiers de licence** : le fichier de licence est un fichier texte contenant les informations de licence du produit. Il inclut le nom du serveur de licences, la date d'expiration de la licence et d'autres informations. Consultez la section [Fichiers de licences](#) pour de plus amples informations.
- **Citrix Licensing Manager** : Citrix Licensing Manager est une console de gestion Web pour le système de licences Citrix. Pour plus d'informations, consultez [Citrix Licensing Manager](#).
- **Système de licences Citrix** : le système de licences Citrix est le service Windows se chargeant des fonctionnalités principales de licence suivantes :
 - Citrix Web Services for Licensing
 - Citrix Licensing Support Service
 - Citrix Licensing WMI
 - Démon vendeur CITRIX

Pour plus d'informations, consultez [Services du système de licences](#).

- Paramètres côté produit dans vos produits Citrix associés au serveur de licences.

Pour plus d'informations sur les composants de licence, consultez [Vue d'ensemble technique du système de licences Citrix](#).

Système de licences Citrix : workflow de l'utilisateur

L'image suivante décrit le workflow du système de licences Citrix.

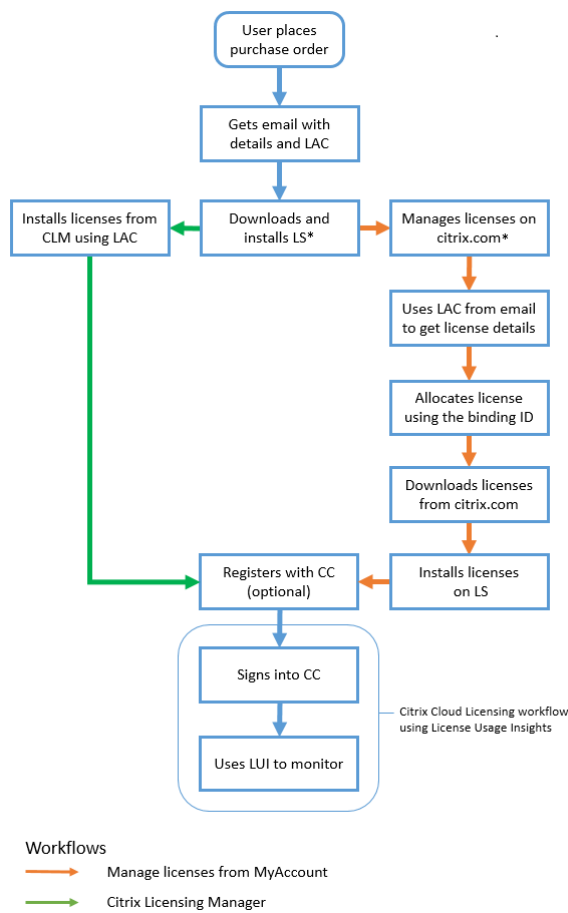

Clé

* Avant de télécharger et d'installer le serveur de licences, un utilisateur existant ouvre une session sur citrix.com, alors qu'un nouvel utilisateur crée un compte citrix.com.

CC - Citrix Cloud

CLM - Citrix Licensing Manager

LAC - License Access Code

LS - Serveur de licences

LUI - License Usage Insights

Système de licences 11.17.2 build 39000

January 7, 2025

Le système de licences Citrix est un système de composants liés entre eux. Avant d'utiliser l'un de vos produits Citrix, apprenez-en plus sur les composants du système de licences. Le système de licences Citrix comprend :

- **Serveur de licences** : tout environnement de produits Citrix doit disposer d'au moins un serveur de licences partagé ou dédié. Les serveurs exécutant les produits Citrix se connectent au serveur de licences pour obtenir des licences. Pour plus d'informations, consultez [Serveur de licences](#).
- **Fichiers de licence** : le fichier de licence est un fichier texte contenant les informations de licence du produit. Il inclut le nom du serveur de licences, la date d'expiration de la licence et d'autres informations. Consultez la section [Fichiers de licences](#) pour de plus amples informations.
- **Citrix Licensing Manager** : Citrix Licensing Manager est une console de gestion Web pour le système de licences Citrix. Pour plus d'informations, consultez [Citrix Licensing Manager](#).
- **Système de licences Citrix** : le système de licences Citrix est le service Windows se chargeant des fonctionnalités principales de licence suivantes :
 - Citrix Web Services for Licensing
 - Citrix Licensing Support Service
 - Citrix Licensing WMI
 - Démon vendeur CITRIX

Pour plus d'informations, consultez [Services du système de licences](#).

- Paramètres côté produit dans vos produits Citrix associés au serveur de licences.

Pour plus d'informations sur les composants de licence, consultez [Vue d'ensemble technique du système de licences Citrix](#).

Système de licences Citrix : workflow de l'utilisateur

L'image suivante décrit le workflow du système de licences Citrix.

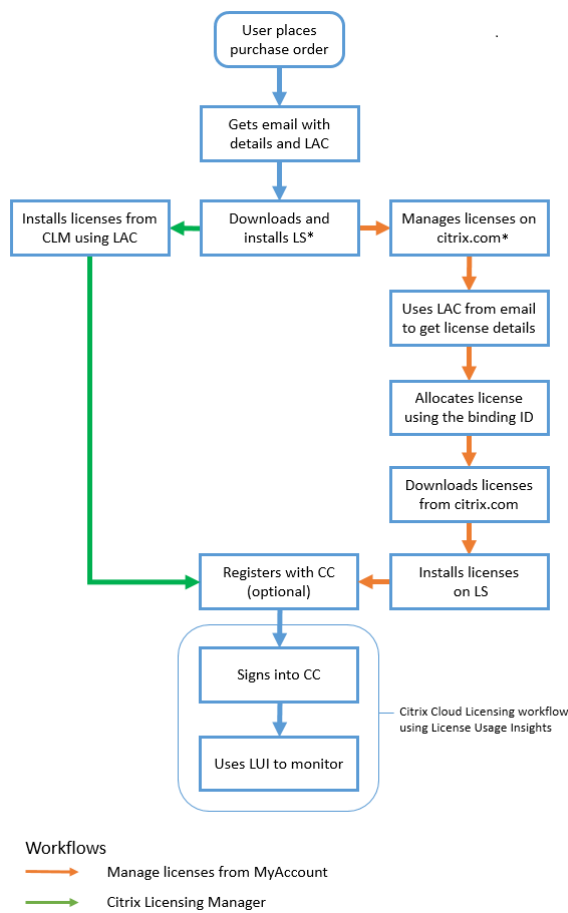

Clé

* Avant de télécharger et d'installer le serveur de licences, un utilisateur existant ouvre une session sur citrix.com, alors qu'un nouvel utilisateur crée un compte citrix.com.

CC - Citrix Cloud

CLM - Citrix Licensing Manager

LAC - License Access Code

LS - Serveur de licences

LUI - License Usage Insights

Système de licences 11.17.2 build 37000

January 7, 2025

Le système de licences Citrix est un système de composants liés entre eux. Avant d'utiliser l'un de vos produits Citrix, apprenez-en plus sur les composants du système de licences. Le système de licences Citrix comprend :

- **Serveur de licences** : tout environnement de produits Citrix doit disposer d'au moins un serveur de licences partagé ou dédié. Les serveurs exécutant les produits Citrix se connectent au serveur de licences pour obtenir des licences. Pour plus d'informations, consultez [Serveur de licences](#).
- **Fichiers de licence** : le fichier de licence est un fichier texte contenant les informations de licence du produit. Il inclut le nom du serveur de licences, la date d'expiration de la licence et d'autres informations. Consultez la section [Fichiers de licences](#) pour de plus amples informations.
- **Citrix Licensing Manager** : Citrix Licensing Manager est une console de gestion Web pour le système de licences Citrix. Pour plus d'informations, consultez [Citrix Licensing Manager](#).
- **Système de licences Citrix** : le système de licences Citrix est le service Windows se chargeant des fonctionnalités principales de licence suivantes :
 - Citrix Web Services for Licensing
 - Citrix Licensing Support Service
 - Citrix Licensing WMI
 - Démon vendeur CITRIX

Pour plus d'informations, consultez [Services du système de licences](#).

- Paramètres côté produit dans vos produits Citrix associés au serveur de licences.

Pour plus d'informations sur les composants de licence, consultez [Vue d'ensemble technique du système de licences Citrix](#).

Système de licences Citrix : workflow de l'utilisateur

L'image suivante décrit le workflow du système de licences Citrix.

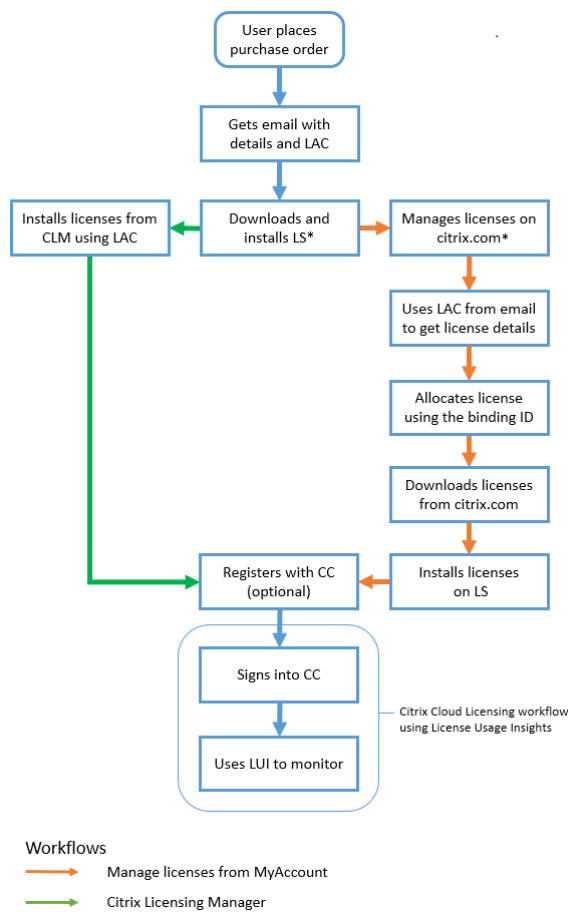

Clé

* Avant de télécharger et d'installer le serveur de licences, un utilisateur existant ouvre une session sur citrix.com, alors qu'un nouvel utilisateur crée un compte citrix.com.

CC - Citrix Cloud

CLM - Citrix Licensing Manager

LAC - License Access Code

LS - Serveur de licences

LUI - License Usage Insights

Système de licences 11.17.2 build 36000

January 7, 2025

Le système de licences Citrix est un système de composants liés entre eux. Avant d'utiliser l'un de vos produits Citrix, apprenez-en plus sur les composants du système de licences. Le système de licences Citrix comprend :

- **Serveur de licences** : tout environnement de produits Citrix doit disposer d'au moins un serveur de licences partagé ou dédié. Les serveurs exécutant les produits Citrix se connectent au serveur de licences pour obtenir des licences. Pour plus d'informations, consultez [Serveur de licences](#).
- **Fichiers de licence** : le fichier de licence est un fichier texte contenant les informations de licence du produit. Il inclut le nom du serveur de licences, la date d'expiration de la licence et d'autres informations. Consultez la section [Fichiers de licences](#) pour de plus amples informations.
- **Citrix Licensing Manager** : Citrix Licensing Manager est une console de gestion Web pour le système de licences Citrix. Pour plus d'informations, consultez [Citrix Licensing Manager](#).
- **Système de licences Citrix** : le système de licences Citrix est le service Windows se chargeant des fonctionnalités principales de licence suivantes :
 - Citrix Web Services for Licensing
 - Citrix Licensing Support Service
 - Citrix Licensing WMI
 - Démon vendeur CITRIX

Pour plus d'informations, consultez [Services du système de licences](#).

- Paramètres côté produit dans vos produits Citrix associés au serveur de licences.

Pour plus d'informations sur les composants de licence, consultez [Vue d'ensemble technique du système de licences Citrix](#).

Système de licences Citrix : workflow de l'utilisateur

L'image suivante décrit le workflow du système de licences Citrix.

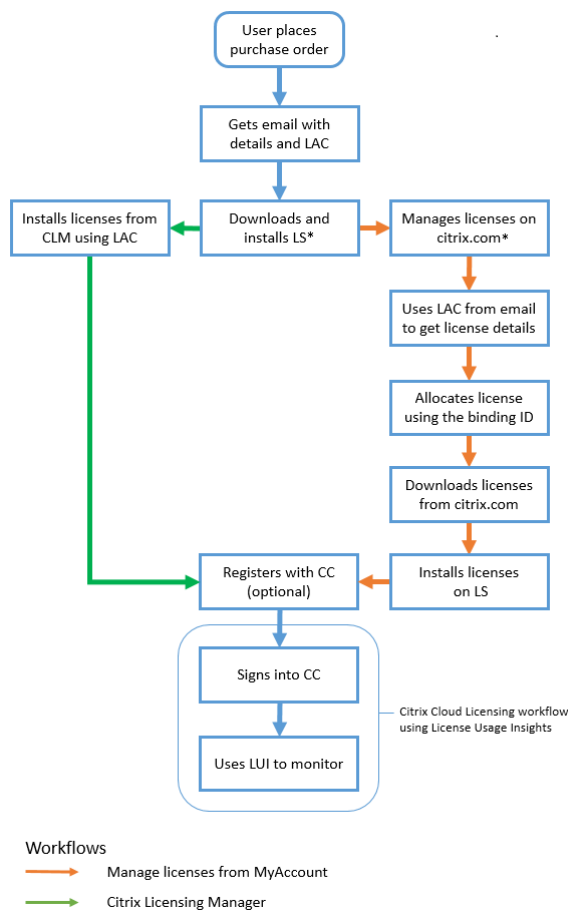

Clé

* Avant de télécharger et d'installer le serveur de licences, un utilisateur existant ouvre une session sur citrix.com, alors qu'un nouvel utilisateur crée un compte citrix.com.

CC - Citrix Cloud

CLM - Citrix Licensing Manager

LAC - License Access Code

LS - Serveur de licences

LUI - License Usage Insights

Système de licences 11.17.2 build 35000

January 7, 2025

Le système de licences Citrix est un système de composants liés entre eux. Avant d'utiliser l'un de vos produits Citrix, apprenez-en plus sur les composants du système de licences. Le système de licences Citrix comprend :

- **Serveur de licences** : tout environnement de produits Citrix doit disposer d'au moins un serveur de licences partagé ou dédié. Les serveurs exécutant les produits Citrix se connectent au serveur de licences pour obtenir des licences. Pour plus d'informations, consultez [Serveur de licences](#).
- **Fichiers de licence** : le fichier de licence est un fichier texte contenant les informations de licence du produit. Il inclut le nom du serveur de licences, la date d'expiration de la licence et d'autres informations. Consultez la section [Fichiers de licences](#) pour de plus amples informations.
- **Citrix Licensing Manager** : Citrix Licensing Manager est une console de gestion Web pour le système de licences Citrix. Pour plus d'informations, consultez [Citrix Licensing Manager](#).
- **Système de licences Citrix** : le système de licences Citrix est le service Windows se chargeant des fonctionnalités principales de licence suivantes :
 - Citrix Web Services for Licensing
 - Citrix Licensing Support Service
 - Citrix Licensing WMI
 - Démon vendeur CITRIX

Pour plus d'informations, consultez [Services du système de licences](#).

- Paramètres côté produit dans vos produits Citrix associés au serveur de licences.

Pour plus d'informations sur les composants de licence, consultez [Vue d'ensemble technique du système de licences Citrix](#).

Système de licences 11.16.6

January 7, 2025

Tout environnement de produits Citrix doit disposer d'au moins un serveur de licences partagé ou dédié. Les serveurs de licences sont des ordinateurs dédiés en partie ou en totalité au stockage et à la gestion de licences. Lorsque les utilisateurs tentent de se connecter aux produits Citrix, ceux-ci demandent des licences au serveur de licences.

Les serveurs exécutant les produits Citrix se connectent au serveur de licences pour obtenir des licences.

Lorsque les utilisateurs se connectent à un produit Citrix, ce dernier extrait des licences du serveur de licences. Le produit Citrix envoie une demande d'extraction de licence au serveur de licences de la

part de l'utilisateur ou de la machine cliente. Une fois la licence extraite, l'utilisateur peut exécuter le produit.

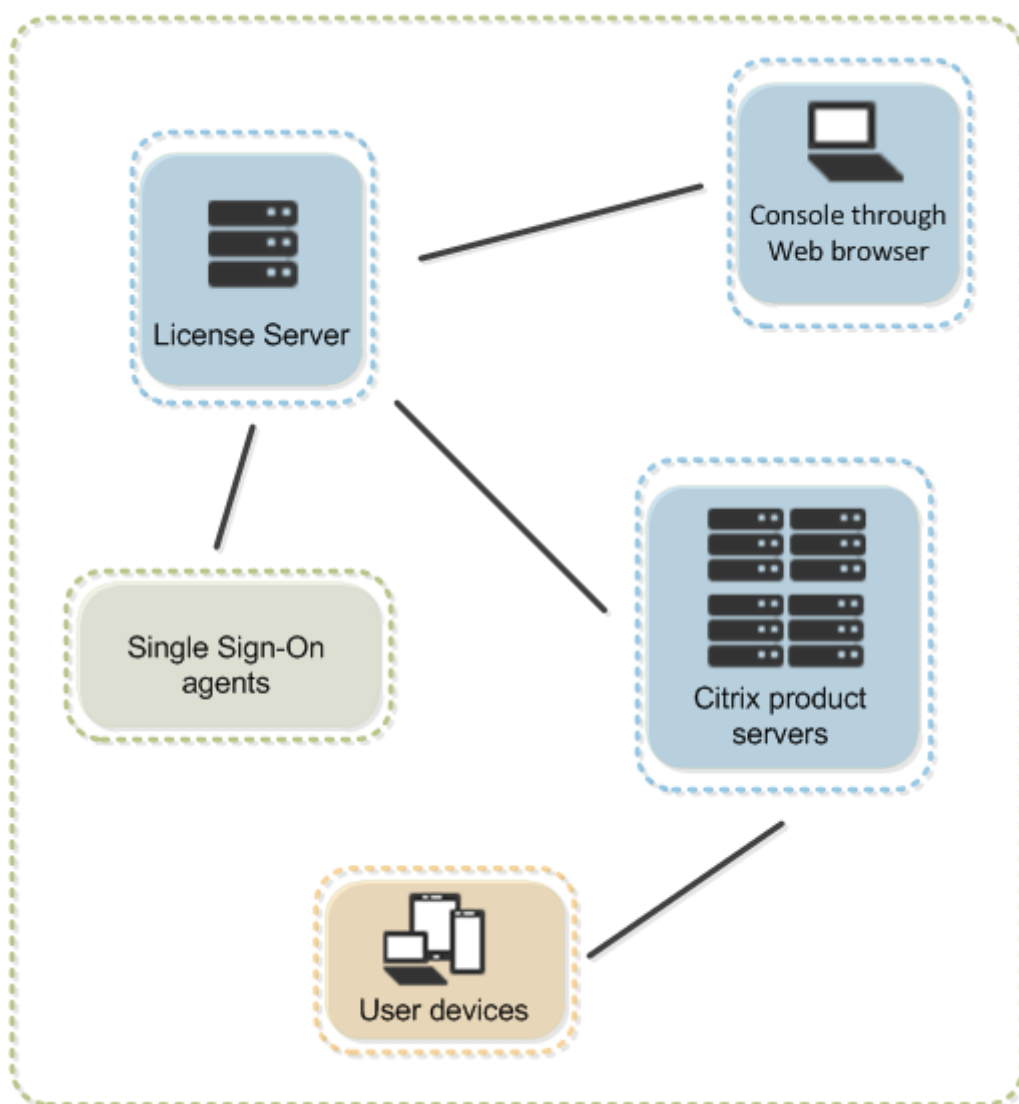

Suivant la taille et la configuration du déploiement du produit concerné, vous pouvez déployer le système de licences sur un serveur partagé avec d'autres applications, un serveur de licences dédié ou plusieurs serveurs de licences.

Les fichiers de licences doivent être situés sur le serveur de licences associé au produit dont vous activez la licence. Le produit doit être configuré de façon à communiquer avec ce serveur de licences particulier. Le gestionnaire Citrix Licensing Manager constitue l'interface utilisateur du serveur de licences, et vous permet de gérer et de surveiller les licences Citrix. Vous pouvez visualiser les licences et les alertes, importer des fichiers de licences, créer des rapports d'utilisation passée et gérer les paramètres du serveur de licences.

Informations sur les licences spécifiques aux produits

- [Citrix ADC](#)
- [Citrix Cloud](#)
- [Citrix Endpoint Management](#)
- [Citrix Gateway](#)
- [Citrix Hypervisor](#)
- [Citrix Virtual Apps and Desktops](#)

Systeme de licences 11.16.3

January 7, 2025

Tout environnement de produits Citrix doit disposer d'au moins un serveur de licences partagé ou dédié. Les serveurs de licences sont des ordinateurs dédiés en partie ou en totalité au stockage et à la gestion de licences. Lorsque les utilisateurs tentent de se connecter aux produits Citrix, ceux-ci demandent des licences au serveur de licences.

Les serveurs exécutant les produits Citrix se connectent au serveur de licences pour obtenir des licences.

Lorsque les utilisateurs se connectent à un produit Citrix, ce dernier extrait des licences du serveur de licences. Le produit Citrix envoie une demande d'extraction de licence au serveur de licences de la part de l'utilisateur ou de la machine cliente. Une fois la licence extraite, l'utilisateur peut exécuter le produit.

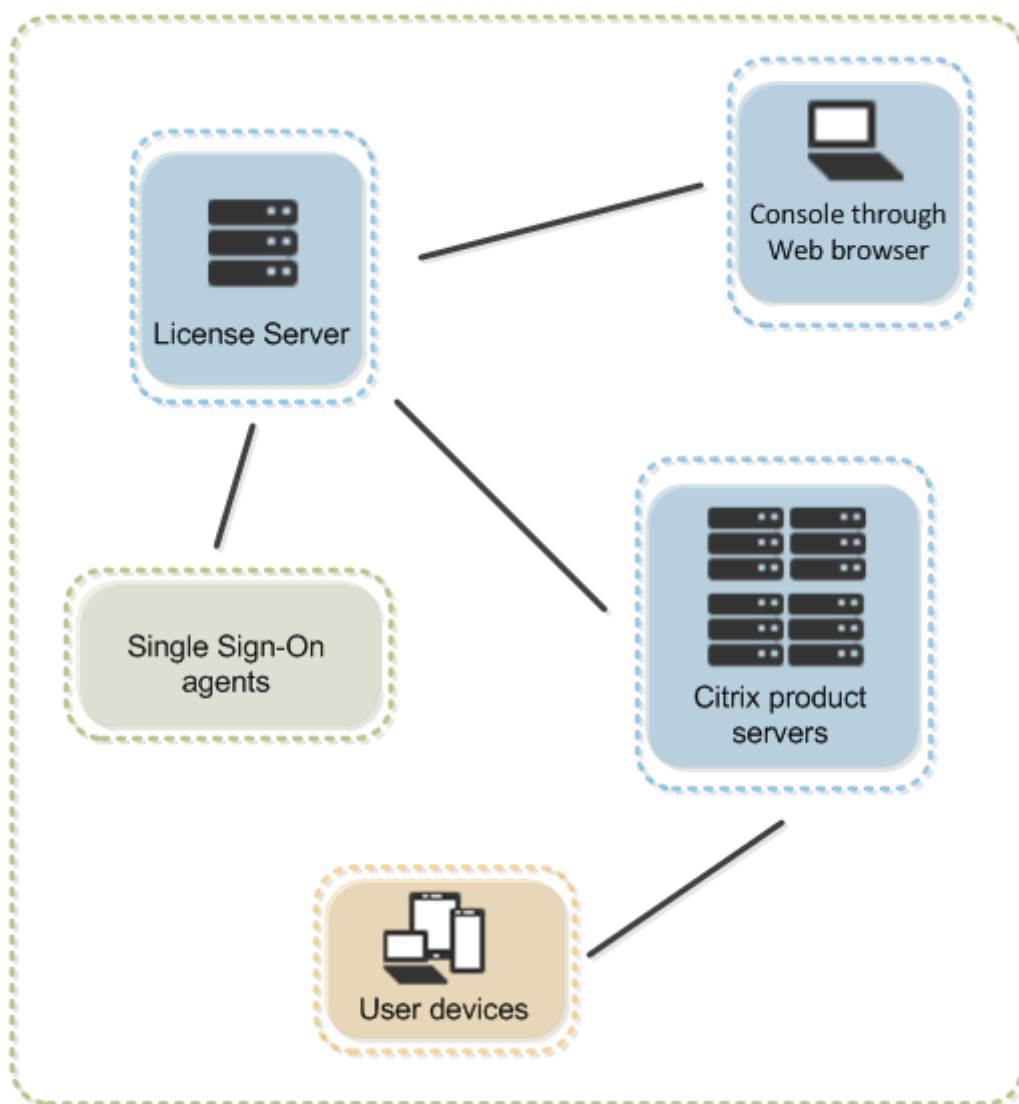

Suivant la taille et la configuration du déploiement du produit concerné, vous pouvez déployer le système de licences sur un serveur partagé avec d'autres applications, un serveur de licences dédié ou plusieurs serveurs de licences.

Les fichiers de licences doivent être situés sur le serveur de licences associé au produit dont vous activez la licence. Le produit doit être configuré de façon à communiquer avec ce serveur de licences particulier. Le gestionnaire Citrix Licensing Manager constitue l'interface utilisateur du serveur de licences, et vous permet de gérer et de surveiller les licences Citrix. Vous pouvez visualiser les licences et les alertes, importer des fichiers de licences, créer des rapports d'utilisation passée et gérer les paramètres du serveur de licences.

Informations sur les licences spécifiques aux produits

- [Citrix ADC](#)

- [Citrix Cloud](#)
- [Citrix Endpoint Management](#)
- [Citrix Gateway](#)
- [Citrix Hypervisor](#)
- [Citrix Virtual Apps and Desktops](#)

Système de licences 11.15

January 7, 2025

[Système de licences 11.15 \(PDF\)](#)

La documentation relative à cette version du produit est fournie sous forme de fichier PDF car il ne s'agit pas de la dernière version. Pour obtenir le contenu le plus récent, consultez la documentation de la version actuelle du [système de licences](#). Cette documentation inclut des instructions pour la mise à niveau de versions antérieures.

Remarque :

Les liens vers les sites Web externes figurant dans le fichier PDF vous conduisent aux pages adéquates, mais les liens pointant vers d'autres sections au sein du fichier PDF ne sont plus utilisables.

Tout environnement de produits Citrix doit disposer d'au moins un serveur de licences partagé ou dédié. Les serveurs de licences sont des ordinateurs dédiés en partie ou en totalité au stockage et à la gestion de licences. Lorsque les utilisateurs tentent de se connecter aux produits Citrix, ceux-ci demandent des licences au serveur de licences.

Citrix SCOM Management Pack 1.2 for License Server

January 7, 2025

[Citrix SCOM Management Pack 1.2 for License Server](#)

Citrix SCOM Management Pack pour serveur de licences est une solution de gestion de la disponibilité et des performances. Cette solution étend les fonctionnalités de surveillance des services de bout en bout du Microsoft System Center Operations Manager (SCOM) pour inclure l'infrastructure de licences Citrix.

Guide de gestion des licences pour Citrix Virtual Apps and Desktops

January 7, 2025

Installer une nouvelle licence

Pour installer une licence, vous pouvez utiliser la méthode automatique ou la méthode manuelle. L'installation automatique des licences est la méthode préférée et nécessite l'accès aux domaines publics citrix.com via le serveur de licences.

Cette section contient les procédures suivantes :

- [Installation automatique](#)
- [Installation manuelle](#)

Avant de commencer

- Assurez-vous de disposer de votre code d'accès aux licences au format `LA-xxxxxxxxxx-xxxxx`. Ce code figure dans l'e-mail Citrix lorsque vous achetez une licence.
- Installez un serveur de licences si un nouveau site ne dispose pas déjà d'une infrastructure Citrix.
- Effectuez une allocation partielle des licences selon les besoins de votre déploiement. Pour plus d'informations, consultez le terme [Allouer des licences dans le glossaire](#).

Installation automatique

1. Téléchargez le programme d'installation du produit Citrix Virtual Apps and Desktops depuis citrix.com et démarrez l'installation.
2. Choisissez le **serveur de licences** en tant qu'administrateur ou membre du groupe d'administrateurs. Si vous avez déjà installé la dernière version du serveur de licences, passez à l'étape 5.
3. Suivez les instructions du programme d'installation pour accepter le dossier de destination.
4. Lancez Citrix Licensing Manager et indiquez si vous souhaitez prendre part au Programme d'amélioration de l'expérience utilisateur Citrix (CEIP).
5. Ouvrez une session sur le serveur de licences.
6. Dans le menu Démarrer, sélectionnez **Tous les programmes > Citrix > Citrix Licensing Manager** ou, depuis une machine distante, utilisez `https://licensesservername:8083` avec le nom de votre serveur de licences actuel.

7. Cliquez sur **Installer licences**.

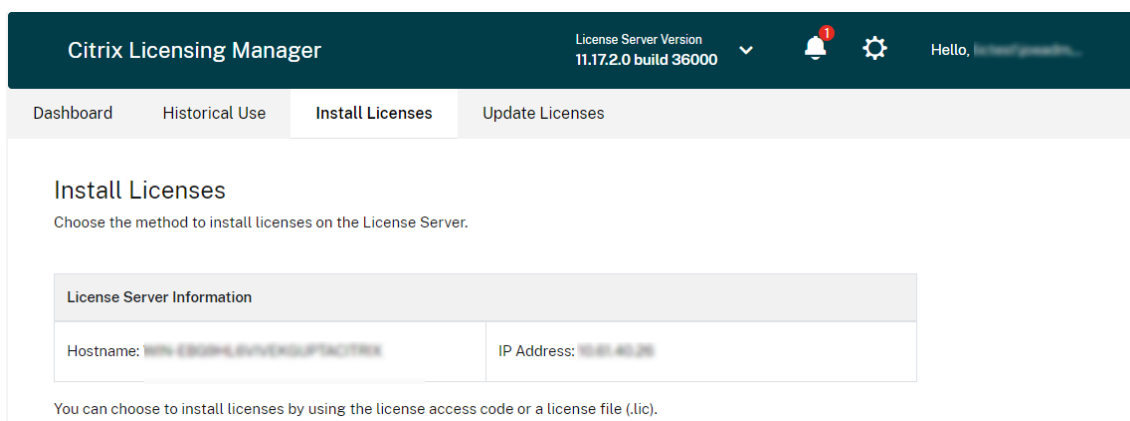

8. Sélectionnez **Utiliser code d'accès aux licences** et entrez le code d'accès aux licences que vous avez reçu dans un e-mail envoyé par Citrix, puis choisissez **Afficher les licences**. Vos droits de licences s'affichent et vous pouvez choisir les licences et la quantité à installer.
9. Sélectionnez un produit dans la liste, entrez le nombre de droits de licences à installer et choisissez **Installer**.
10. Pour afficher les licences récemment téléchargées, sélectionnez l'onglet **Tableau de bord**.

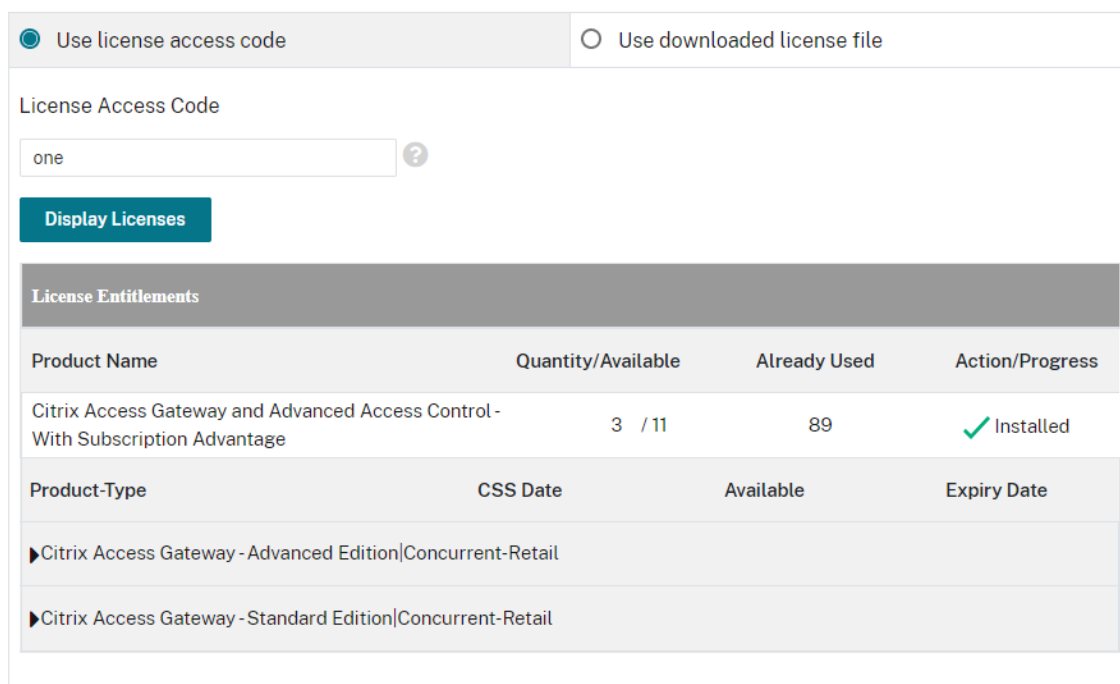

Installation manuelle

Si votre serveur de licences n'est pas en mesure de contacter www.citrix.com, utilisez le portail Citrix Licensing Manager pour allouer des licences, télécharger le fichier de licences et le charger sur l'

appliance.

1. À partir d'un navigateur Web, rendez-vous sur www.citrix.com.
2. Cliquez sur **Connexion > Mon compte** et saisissez votre ID utilisateur et votre mot de passe.
3. Sélectionnez **Gérer les licences**.

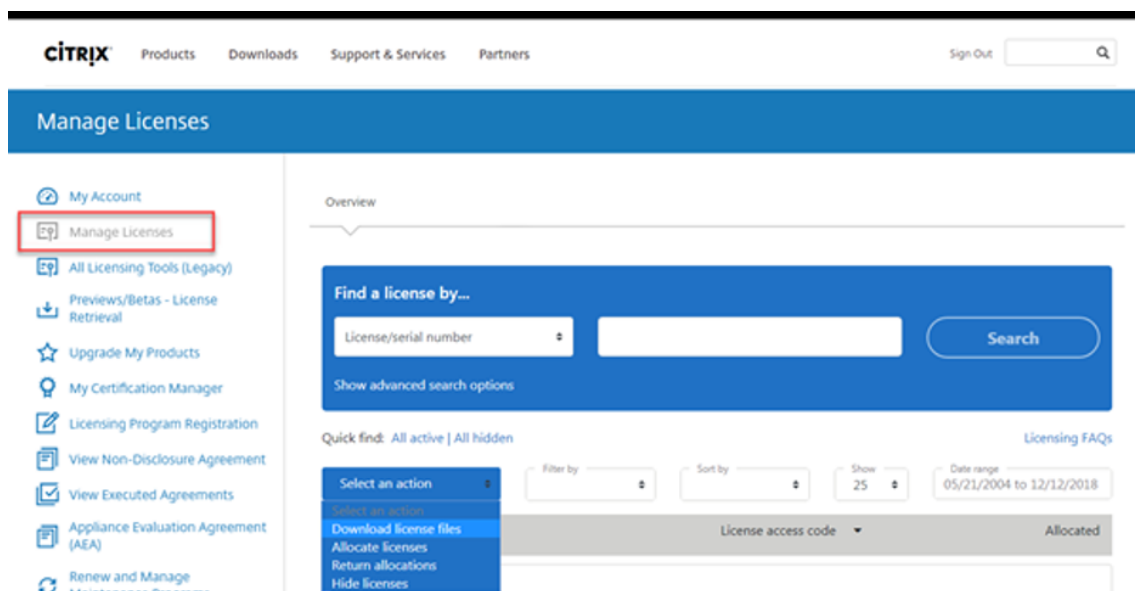

4. Sélectionnez les licences que vous souhaitez allouer. La page d'accueil affiche uniquement les nouvelles licences dans un délai de 30 jours et les licences à terme expirant. Vous pouvez utiliser la recherche **Rechercher une licence par...** pour trouver toutes les licences en utilisant l'un des critères de recherche. Utilisez ensuite le menu **Filtrer par** pour limiter l'affichage à des types spécifiques de licences. Vous pouvez sélectionner **Recherche rapide : Toutes les licences actives** pour afficher toutes les licences.
5. Dans le menu **Sélectionner une action**, sélectionnez **Allouer des licences**.
6. Entrez le nom d'hôte (sensible à la casse) et le nombre de licences à allouer, puis cliquez sur **Créer un fichier** de licences. Vous pouvez trouver le nom d'hôte du serveur de licences, l'adresse Ethernet et l'adresse IPv4 dans la liste déroulante de version du serveur de licences dans la barre de navigation de Citrix Licensing Manager.
7. Sélectionnez **Oui, créer un fichier de licences**.
8. Sélectionnez **Télécharger fichier de licences** et enregistrez le fichier dans un emplacement accessible depuis votre serveur de licences ou votre appliance.
9. Ouvrez une session sur le serveur de licences.
10. Dans le menu Démarrer, cliquez sur **Tous les programmes > Citrix > Citrix Licensing Manager** ou, depuis une machine distante, utilisez l'URL suivante avec le nom de votre serveur de licences <https://licenseservername:8083>.

11. Cliquez sur **Installer licences**.

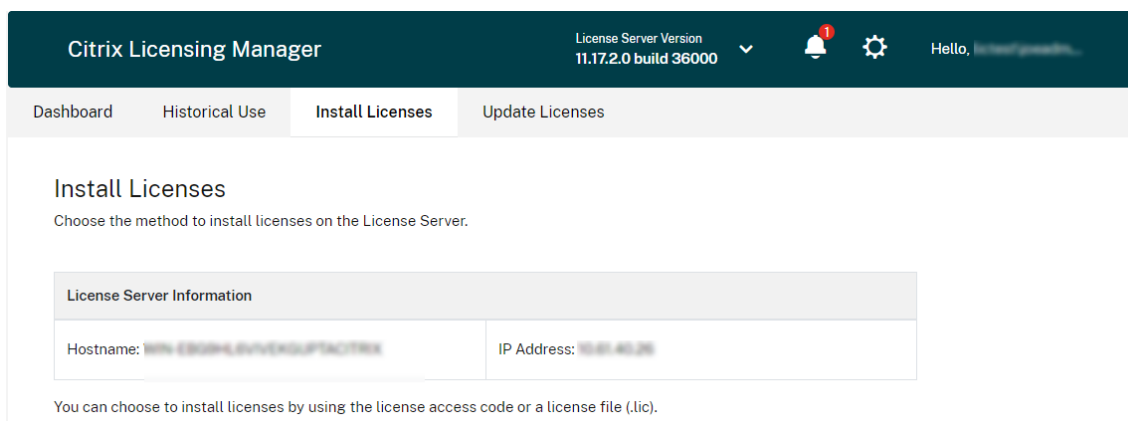

12. Sélectionnez **Utiliser fichier de licences téléchargé**, choisissez un fichier et cochez la case si vous souhaitez remplacer un fichier plus ancien portant le même nom.
13. Cliquez sur **Importer**. Citrix Licensing Manager affiche des informations sur les licences. Si votre fichier de licences a été chargé avec succès sur le serveur de licences, un message s’affiche.
14. Pour afficher les licences récemment téléchargées, cliquez sur l’onglet **Tableau de bord**.
15. Une fois le serveur de licences connecté, vous pouvez sélectionner ces licences lors de la configuration du site dans l’Assistant.

Si vous disposez déjà d’une configuration de site, vos nouvelles licences sont maintenant prêtes à être utilisées.

Pour savoir comment installer et configurer Virtual Apps and Desktops, consultez la documentation <https://docs.citrix.com/fr-fr/citrix-virtual-apps-desktops/install-configure.html>.

Renouveler une licence

Utilisez Citrix Licensing Manager pour installer automatiquement toutes les licences renouvelées sur le serveur de licences. Pour le renouvellement automatique des licences, vous devez accéder aux domaines publics [citrix.com](https://www.citrix.com) via le serveur de licences.

Pour renouveler le contrat CSS pour vos fichiers de licences, reportez-vous au [Guide de renouvellement](#).

La section suivante contient les méthodes de renouvellement d’une licence :

- [Renouveler une licence - Méthode automatique](#)
- [Renouveler une licence - Méthode manuelle](#)

Renouveler une licence - Méthode automatique

1. Ouvrez une session sur le serveur de licences.
2. Dans le menu Démarrer, cliquez sur **Tous les programmes > Citrix > Citrix Licensing Manager** ou, depuis une machine distante, utilisez l'URL suivante avec le nom de votre serveur de licences <https://licenseservername:8083>.
3. Accédez à l'onglet **Mettre à jour les licences**.
4. Recherchez manuellement les licences de renouvellement Customer Success Services disponibles. Lorsque des licences sont disponibles, la liste des licences, la quantité et la date Customer Success Services s'affichent sur cet écran. Vous pouvez télécharger et installer les licences. L'écran suivant répertorie toutes les licences installées au cours des 30 derniers jours.

5. Cliquez sur **Télécharger et installer** en regard des licences que vous souhaitez installer.
6. Vous pouvez configurer Citrix Licensing Manager pour qu'il installe automatiquement toutes les licences renouvelées à l'avenir. Cliquez sur l'icône **Paramètres** en haut à droite de l'écran.
7. Indiquez si vous souhaitez recevoir une notification et installer automatiquement les licences de renouvellement :
 - **Rechercher automatiquement et m'avertir de la disponibilité de licences de renouvellement Customer Success Services** : Citrix Licensing Manager affiche une notification. Cliquez sur un lien pour télécharger et installer les renouvellements disponibles. Cette même notification apparaît dans Studio et Director s'ils sont configurés pour gérer le serveur de licences.

- **Rechercher automatiquement les licences de renouvellement Customer Success Services disponibles et les installer :** Citrix Licensing Manager recherche et installe automatiquement les licences de renouvellement disponibles chaque semaine. Une notification s'affiche pendant quelques jours indiquant que des licences de renouvellement ont été installées.
- **Vérifiez manuellement les licences de renouvellement de Customer Success Services :** sélectionnez l'onglet Mettre à jour les licences et l'option Rechercher renouvellements disponibles. Vous pouvez consulter l'onglet Mettre à jour les licences à tout moment pour afficher une liste des licences installées au cours des 30 derniers jours.

Remarque :

Si la recherche automatique de licences de renouvellement Customer Success Services échoue, vérifiez le paramètre de pare-feu ou configurez un proxy.

Pour que cette fonctionnalité soit opérationnelle, le serveur de licences doit être en mesure d'accéder à <https://citrixservices.citrix.com>. Pour de plus amples informations, consultez la section [Configurer manuellement un serveur proxy](#).

Renouveler une licence - Méthode manuelle

Si votre serveur de licences ne peut pas se connecter à www.citrix.com ou qu'aucune licence de renouvellement **Customer Success Services** n'est disponible dans Licensing Manager, utilisez le portail Citrix **Manage Licences** pour télécharger le fichier de licences renouvelé, puis installez-le dans Citrix Licensing Manager.

1. À partir d'un navigateur Web, rendez-vous sur www.citrix.com.
2. Cliquez sur **Connexion > Mon compte** et saisissez votre ID utilisateur et votre mot de passe.
3. Sélectionnez **Gérer les licences**.

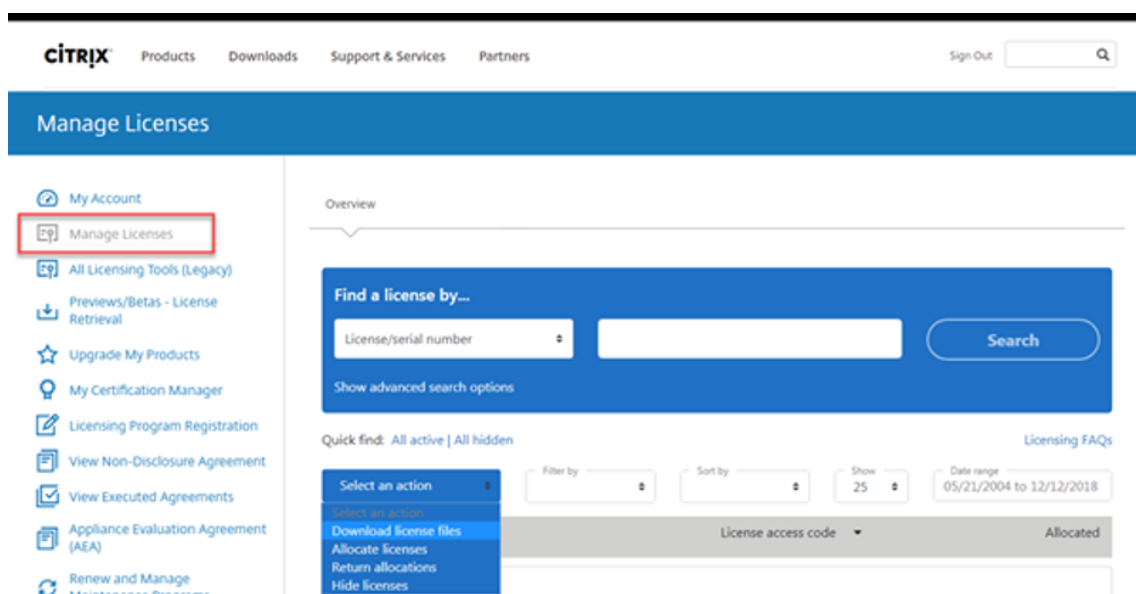

4. Sélectionnez les licences que vous souhaitez allouer. La page d'accueil affiche uniquement les nouvelles licences dans un délai de 30 jours et les licences à terme expirant. Vous pouvez utiliser la recherche **Rechercher une licence par...** pour trouver toutes les licences en utilisant l'un des critères de recherche. Utilisez ensuite le menu **Filtrer par** pour limiter l'affichage à des types spécifiques de licences. Vous pouvez sélectionner **Recherche rapide : Toutes les licences actives** pour afficher toutes les licences.
5. Dans le menu **Sélectionner une action**, sélectionnez **Télécharger fichier de licences** et enregistrez le fichier dans un emplacement temporaire. Mémorisez le nom du fichier et l'emplacement sur lequel vous avez téléchargé le fichier.
6. Ouvrez une session sur le serveur de licences.
7. Dans le menu Démarrer, cliquez sur **Tous les programmes > Citrix > Citrix Licensing Manager** ou, depuis une machine distante, utilisez l'URL suivante avec le nom de votre serveur de licences `https://licensesservername:8083`.
8. Accédez à l'onglet **Installer licences**.
9. Sélectionnez **Télécharger et installer** pour télécharger et installer les licences. Vos licences re-

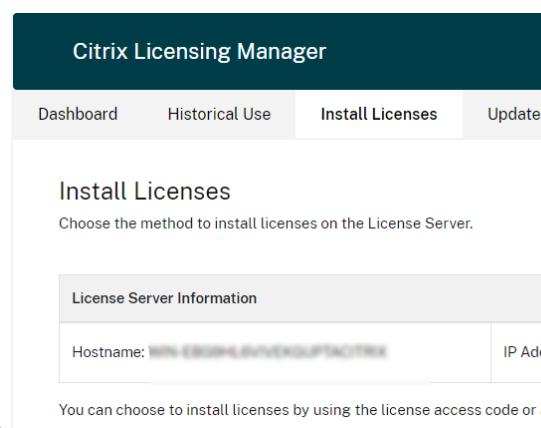

nouvelées sont maintenant installées sur le serveur de licences.

10. Sélectionnez **Utiliser fichier de licences téléchargé**, choisissez un fichier et cochez la case si vous souhaitez remplacer un fichier plus ancien portant le même nom.
11. Cliquez sur **Importer**. Citrix Licensing Manager affiche des informations sur les licences. Si votre fichier de licences a été chargé avec succès sur le serveur de licences, un message s’affiche.
12. Pour afficher les licences récemment téléchargées, cliquez sur l’onglet **Tableau de bord**.

Guide de gestion des licences pour NetScaler

January 7, 2025

Installer une nouvelle licence

Pour installer une licence, vous pouvez utiliser la méthode automatique ou la méthode manuelle. Pour l’allocation automatique de licences, vous devez accéder aux domaines publics citrix.com via l’appliance.

Remarque :

- Pour plus d’informations sur les licences de capacité du pool, consultez les sections [Licences de capacité du pool de NetScaler](#) et [Configurer la capacité du pool de NetScaler](#).
- NetScaler MPX utilise le numéro de série matériel (HSN) ou le code d’accès aux licences pour installer les licences.
- NetScaler VPX/BLX utilise le code d’accès aux licences fourni par Citrix pour installer les licences.

La section suivante contient les méthodes d’installation d’une licence :

- [Guide de gestion des licences pour NetScaler](#)

- [Installer une nouvelle licence](#)
 - * [Avant de commencer](#)
 - * [NetScaler MPX - Installer une nouvelle licence](#)
 - * [NetScaler VPX/BLX - Installer une nouvelle licence](#)
 - * [Installation manuelle](#)
- [Renouveler une licence](#)

Avant de commencer

- Assurez-vous que votre numéro de série matériel est lié à votre matériel d'appliance.
- Assurez-vous de disposer de votre code d'accès aux licences au format `LA-xxxxxxxxxx-xxxxx`. Ce code figure dans l'e-mail Citrix lorsque vous achetez une licence.
- Effectuez une allocation partielle des licences selon les besoins de votre déploiement. Pour plus d'informations, consultez le terme [Allouer des licences dans le glossaire](#).
- Assurez-vous d'utiliser un serveur proxy si vous ne souhaitez pas configurer la connectivité Internet sur l'appliance NetScaler. Activez la case à cocher **Connect through Proxy Server** et spécifiez l'adresse IP et le port de votre serveur proxy.

NetScaler MPX - Installer une nouvelle licence

1. Dans un navigateur Web, saisissez l'adresse IP de l'appliance NetScaler. Par exemple, `http://192.168.100.1`.
2. Dans **Nom d'utilisateur** et **Mot de passe**, tapez les informations d'identification de l'administrateur.
3. Sous l'onglet **Configuration**, accédez à **Système > Licences**.
4. Dans le volet d'informations, cliquez sur **Gérer les licences**, cliquez sur **Ajouter une nouvelle licence**, puis sélectionnez :
 - **Utiliser le numéro de série** : le logiciel récupère en interne le numéro de série de votre appliance et utilise ce numéro pour afficher vos licences.
 - **Utiliser code d'accès aux licences** : Citrix envoie par e-mail le code d'accès à la licence que vous avez achetée. Entrez le code d'accès aux licences (LA-xxxxxxxxxx-xxxxx) dans la zone de texte.
5. Cliquez sur **Obtenir licences**. Selon l'option sélectionnée, l'une des boîtes de dialogue suivantes s'affiche.

La boîte de dialogue suivante s'affiche si vous avez sélectionné le numéro de série.

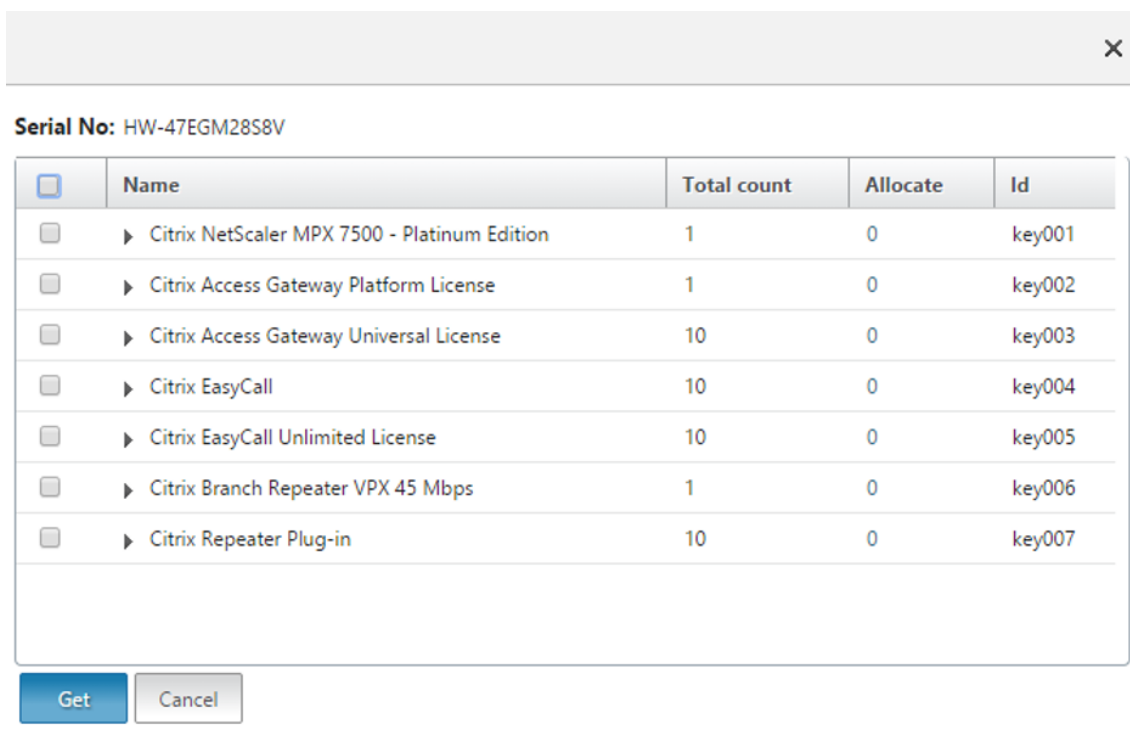

La boîte de dialogue suivante s’affiche si vous avez sélectionné le code d’accès aux licences.

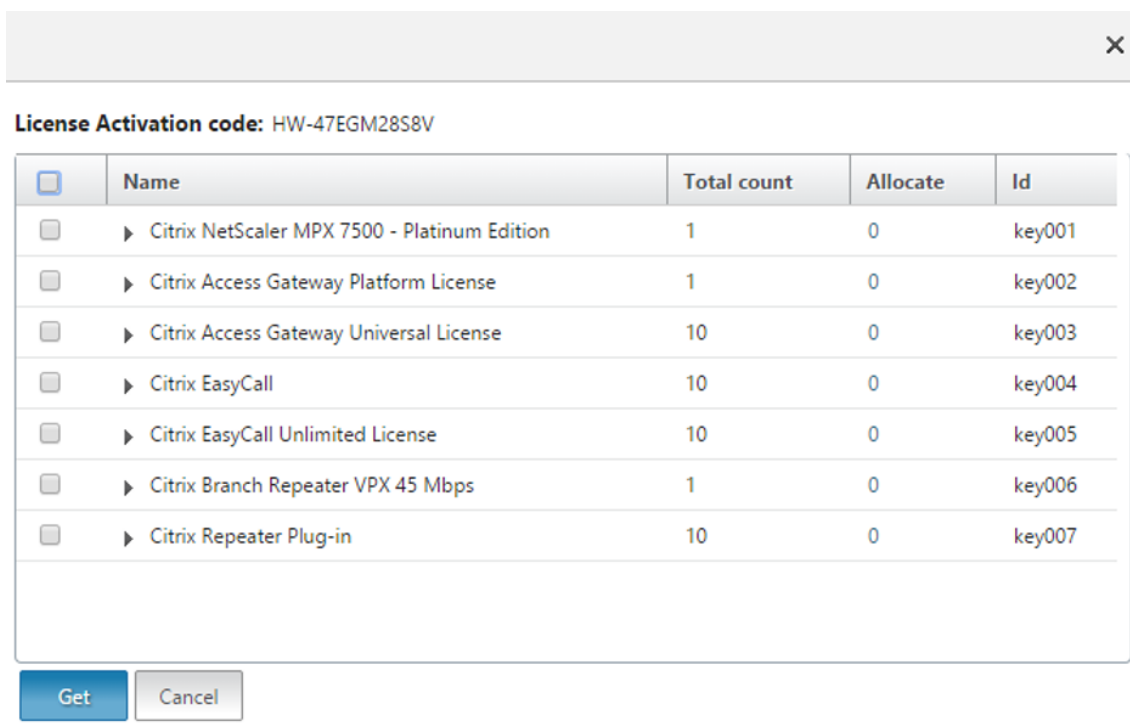

6. Sélectionnez le fichier de licences que vous souhaitez utiliser pour allouer vos licences.

7. Dans la colonne **Allouer**, entrez le nombre de licences à allouer, puis cliquez sur **Obtenir**.

- Si vous avez sélectionné **Numéro de série matériel**, entrez le nombre de licences, comme

indiqué dans l'image suivante.

×

Serial No: HW-47EGM28S8V

<input type="checkbox"/>	Name	Total count	Allocate	Id
<input type="checkbox"/>	▶ Citrix NetScaler MPX 7500 - Platinum Edition	1	0	key001
<input type="checkbox"/>	▶ Citrix Access Gateway Platform License	1	0	key002
<input checked="" type="checkbox"/>	▶ Citrix Access Gateway Universal License	10	<input style="width: 50px;" type="text" value="6"/>	key003
<input type="checkbox"/>	▶ Citrix EasyCall	10	0	key004
<input type="checkbox"/>	▶ Citrix EasyCall Unlimited License	10	0	key005
<input type="checkbox"/>	▶ Citrix Branch Repeater VPX 45 Mbps	1	0	key006
<input type="checkbox"/>	▶ Citrix Repeater Plug-in	10	0	key007

- Si vous avez sélectionné le **code d'accès aux licences**, entrez le nombre de licences, comme indiqué dans l'image suivante.

×

License Activation code: HW-47EGM28S8V

<input type="checkbox"/>	Name	Total count	Allocate	Id
<input type="checkbox"/>	▶ Citrix NetScaler MPX 7500 - Platinum Edition	1	0	key001
<input type="checkbox"/>	▶ Citrix Access Gateway Platform License	1	0	key002
<input checked="" type="checkbox"/>	▶ Citrix Access Gateway Universal License	10	<input style="width: 50px;" type="text" value="6"/>	key003
<input type="checkbox"/>	▶ Citrix EasyCall	10	0	key004
<input type="checkbox"/>	▶ Citrix EasyCall Unlimited License	10	0	key005
<input type="checkbox"/>	▶ Citrix Branch Repeater VPX 45 Mbps	1	0	key006
<input type="checkbox"/>	▶ Citrix Repeater Plug-in	10	0	key007

8. Cliquez sur Redémarrer pour que la licence soit appliquée.

9. Dans la boîte de dialogue **Redémarrer**, cliquez sur **OK** pour procéder aux modifications, ou cliquez sur **Fermer** pour annuler les modifications.

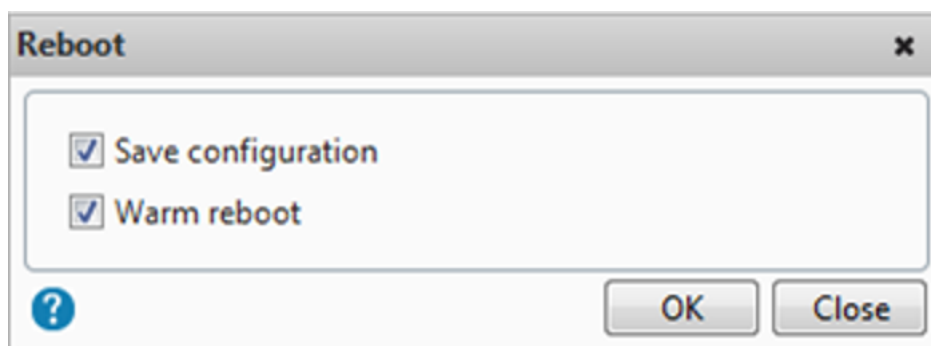

NetScaler VPX/BLX - Installer une nouvelle licence

1. Dans un navigateur Web, tapez l'adresse IP de l'appliance NetScaler (par exemple, <http://192.168.100.1>).
2. Dans **Nom d'utilisateur** et **Mot de passe**, tapez les informations d'identification de l'administrateur.
3. Sous l'onglet **Configuration**, accédez à **Systeme > Licences**.
4. Dans le volet d'informations, cliquez sur **Gérer les licences**, cliquez sur **Ajouter une nouvelle licence**, puis sélectionnez :
 - **Utiliser code d'accès aux licences** : Citrix envoie par e-mail le code d'accès à la licence que vous avez achetée. Entrez le code d'accès aux licences (LA-xxxxxxxx-xxxxx) dans la zone de texte.
5. Cliquez sur **Obtenir licences**. La boîte de dialogue suivante s'affiche.

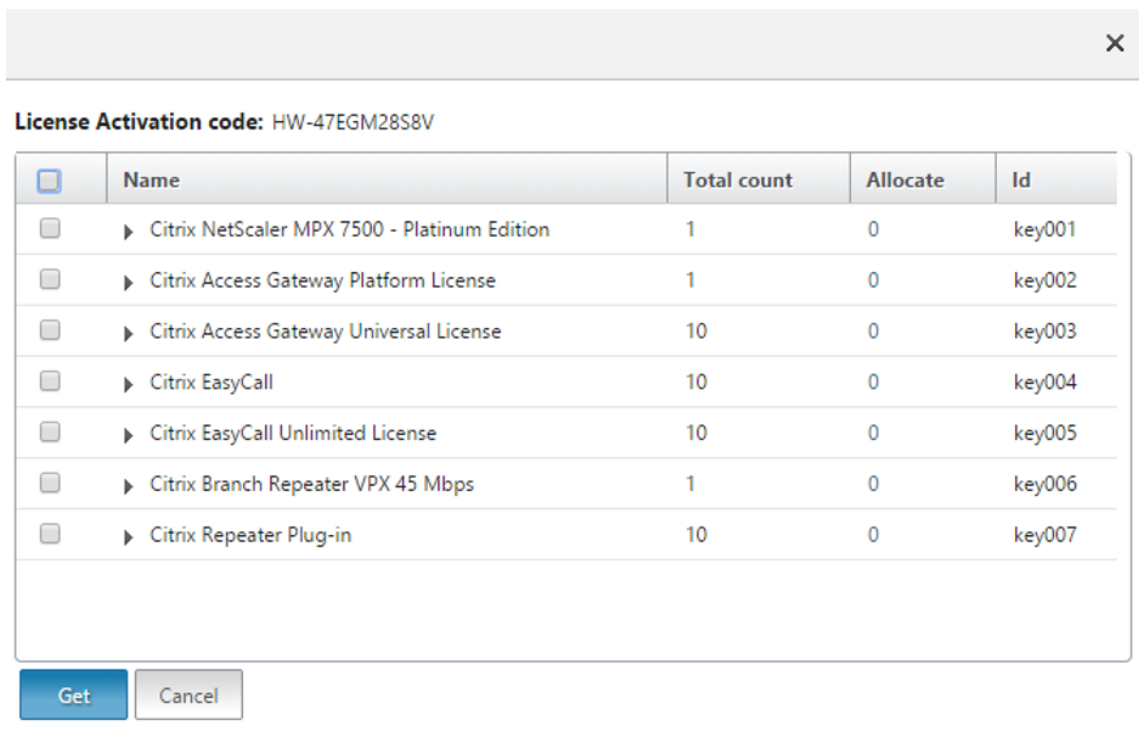

6. Sélectionnez le fichier de licences que vous souhaitez utiliser pour allouer vos licences.
7. Dans la colonne **Allouer**, entrez le nombre de licences à allouer, puis cliquez sur **Obtenir**.
8. Entrez le nombre de licences, comme indiqué dans la capture d'écran suivante.

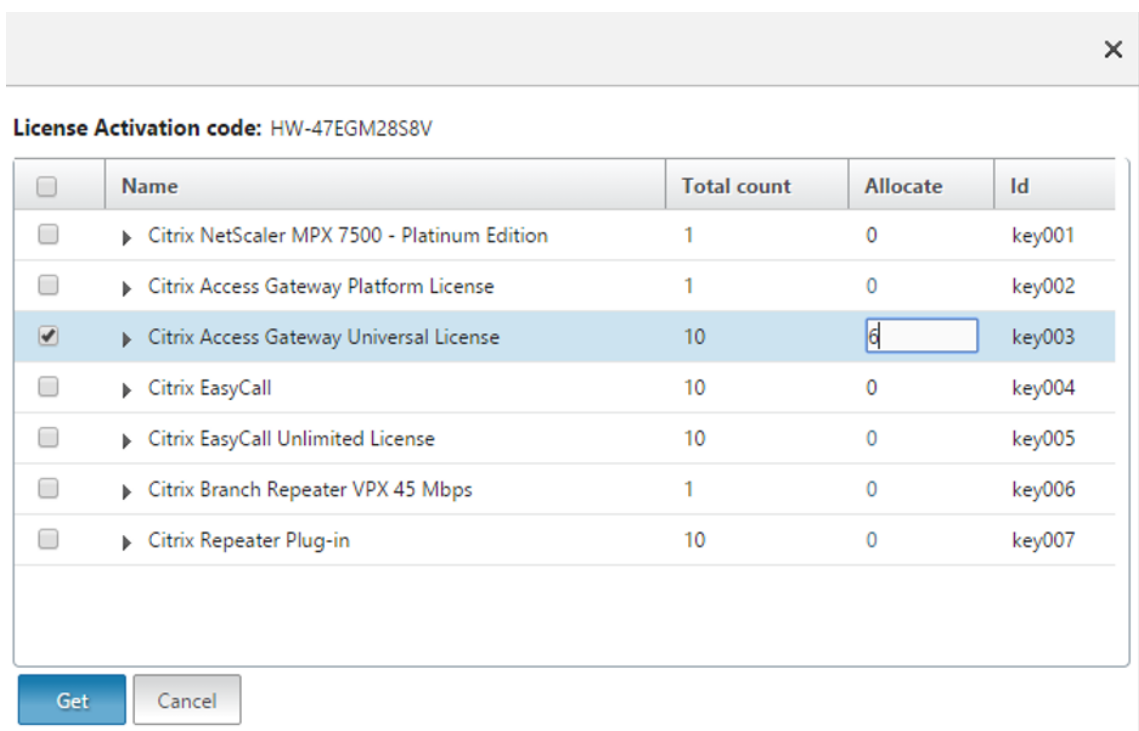

9. Cliquez sur Redémarrer pour que la licence soit appliquée.

10. Dans la boîte de dialogue **Redémarrer**, cliquez sur **OK** pour procéder aux modifications, ou cliquez sur **Fermer** pour annuler les modifications.

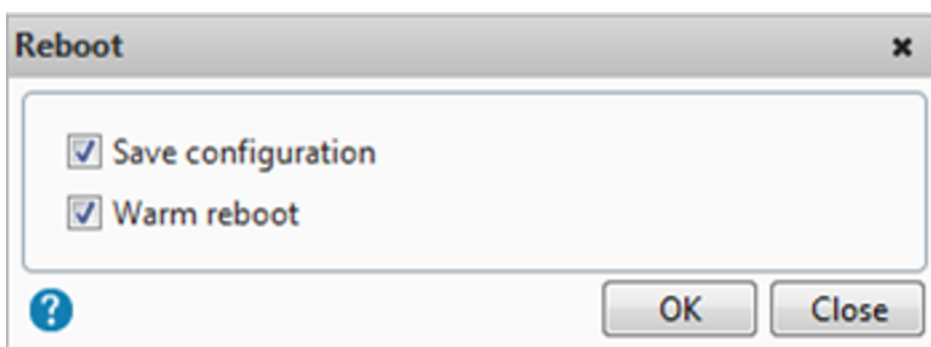

Installation manuelle

Si votre serveur de licences ou votre appliance ne dispose pas d'un accès Internet, vous pouvez gérer les licences à partir de www.citrix.com.

1. À partir d'un navigateur Web, rendez-vous sur www.citrix.com.
2. Cliquez sur **Connexion > Mon compte** et saisissez votre ID utilisateur et votre mot de passe.
3. Sélectionnez **Gérer les licences**.

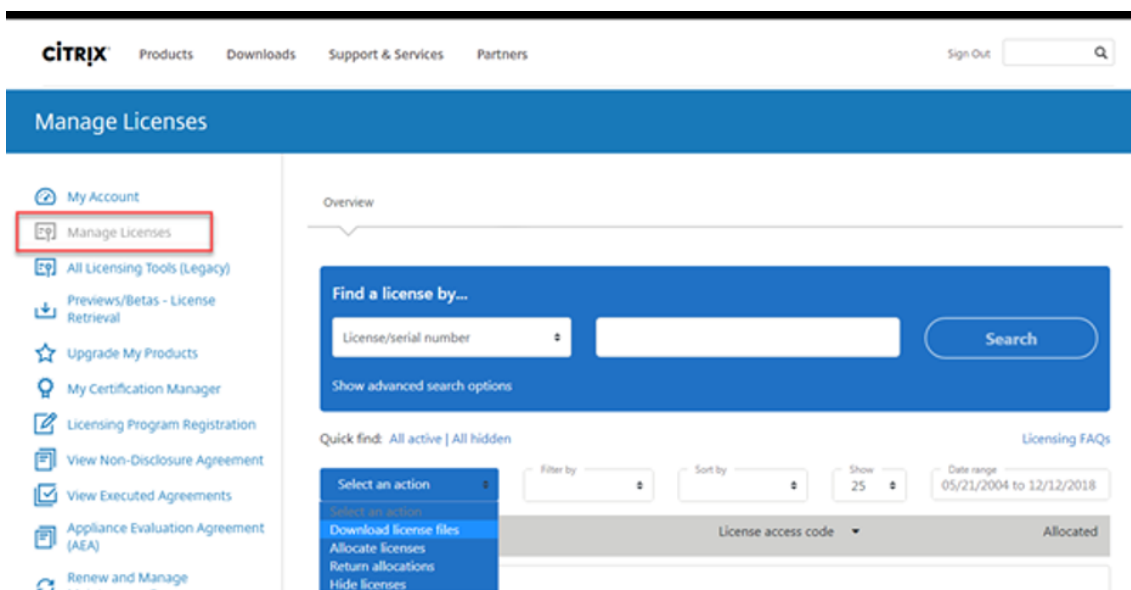

4. Sélectionnez les licences que vous souhaitez allouer. La page d'accueil affiche uniquement les nouvelles licences dans un délai de 30 jours et les licences à terme expirant. Vous pouvez utiliser la recherche **Rechercher une licence par...** pour trouver toutes les licences en utilisant l'un des critères de recherche. Utilisez ensuite le menu **Filtrer par** pour limiter l'affichage à des types spécifiques de licences. Vous pouvez sélectionner **Recherche rapide : Toutes les licences actives** pour afficher toutes les licences.

5. Dans le menu **Sélectionner une action**, sélectionnez **Allouer des licences**.
6. Entrez l'adresse MAC en minuscules sans tirets ni points, entrez le nombre de licences à allouer, puis cliquez sur **Créer un fichier de licences**. Pour trouver l'adresse MAC, effectuez les opérations suivantes :
 - a) Connectez-vous à PuTTY.
 - b) Tapez `shell`.
 - c) Entrez `lmutil lmhostid`.
7. Sélectionnez **Oui, créer un fichier de licences**.
8. Sélectionnez **Télécharger fichier de licences** et enregistrez le fichier dans un emplacement accessible depuis votre serveur de licences ou votre appliance.
9. Dans un navigateur Web, saisissez l'adresse IP de l'appliance NetScaler. Par exemple, `http://192.168.100.1`.
10. Dans **Nom d'utilisateur** et **Mot de passe**, tapez les informations d'identification de l'administrateur.
11. Sous l'onglet **Configuration**, accédez à **Licences système**.
12. Dans le volet d'informations, cliquez sur **Gérer les licences**.
13. Cliquez sur **Ajouter une nouvelle licence**, puis sélectionnez **Charger fichier de licences depuis un ordinateur local**.
14. Cliquez sur **Parcourir**. Accédez à l'emplacement des fichiers de licence, sélectionnez le fichier de licences, puis cliquez sur **Ouvrir**.
15. Cliquez sur Redémarrer pour appliquer la licence.
16. Dans la boîte de dialogue **Redémarrer**, cliquez sur **OK** pour procéder aux modifications, ou cliquez sur **Fermer** pour annuler les modifications.

Renouveler une licence

Remarque :

Vous devez communiquer avec votre canal de vente habituel pour renouveler ou racheter l'abonnement. Après le renouvellement, la licence renouvelée peut être téléchargée dans la section **Gérer les licences**.

Vous pouvez télécharger le fichier de licences renouvelées à partir de **Gérer les licences**, puis installer le fichier sur l'appliance.

1. À partir d'un navigateur Web, rendez-vous sur www.citrix.com.

2. Cliquez sur **Connexion > Mon compte** et saisissez votre ID utilisateur et votre mot de passe.
3. Sélectionnez **Gérer les licences**.

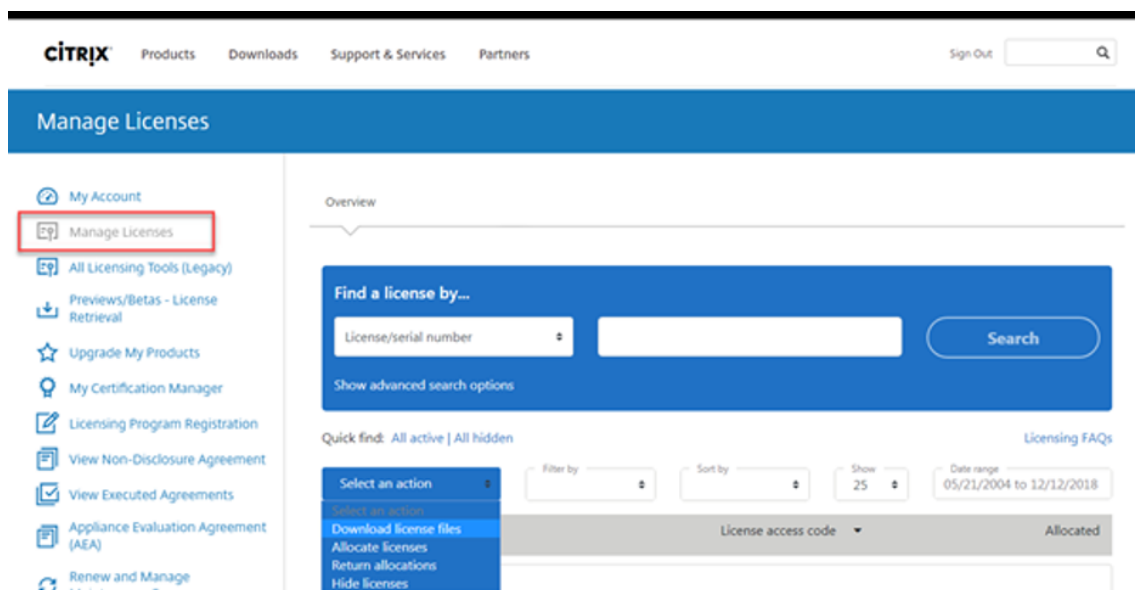

4. Sélectionnez les licences renouvelées que vous souhaitez télécharger. La page d'accueil affiche uniquement les nouvelles licences dans un délai de 30 jours et les licences à terme expirant. Vous pouvez utiliser la recherche **Rechercher une licence par...** pour trouver toutes les licences en utilisant l'un des critères de recherche. Utilisez ensuite le menu **Filtrer par** pour limiter l'affichage à des types spécifiques de licences. Vous pouvez sélectionner **Recherche rapide : Toutes les licences actives** pour afficher toutes les licences.
5. Dans le menu **Sélectionner une action**, sélectionnez **Télécharger toutes les licences** et enregistrez le fichier dans un emplacement temporaire. Mémorisez le nom du fichier et l'emplacement sur lequel vous avez téléchargé le fichier.
6. Dans un navigateur Web, saisissez l'adresse IP de l'appliance NetScaler. Par exemple, <http://192.168.100.1>.
7. Dans **Nom d'utilisateur** et **Mot de passe**, tapez les informations d'identification de l'administrateur.
8. Sous l'onglet **Configuration**, accédez à **Licences système**.
9. Dans le volet d'informations, cliquez sur **Gérer les licences**.
10. Cliquez sur **Ajouter une nouvelle licence**, puis sélectionnez **Charger fichier de licences depuis un ordinateur local**.
11. Cliquez sur **Parcourir**. Accédez à l'emplacement des fichiers de licence, sélectionnez le fichier de licences, puis cliquez sur **Ouvrir**.
12. Cliquez sur Redémarrer pour appliquer la licence.

13. Dans la boîte de dialogue **Redémarrer**, cliquez sur **OK** pour procéder aux modifications, ou cliquez sur **Fermer** pour annuler les modifications.

Guide de gestion des licences pour Citrix Gateway

January 7, 2025

Installer une nouvelle licence

Pour installer une licence, vous pouvez utiliser la méthode automatique ou la méthode manuelle. L'allocation automatique de licences nécessite l'accès aux domaines publics citrix.com via l'appliance.

Pour installer des licences, utilisez le code d'accès aux licences que Citrix vous envoie par courrier électronique.

La section suivante contient les méthodes d'installation d'une licence :

- [Installation automatique](#)
- [Installation manuelle](#)

Avant de commencer

- Assurez-vous de disposer de votre code d'accès aux licences au format `LA-xxxxxxxxxx-xxxxx`. Ce code figure dans l'e-mail Citrix lorsque vous achetez une licence.
- Assurez-vous d'utiliser un serveur proxy si vous ne souhaitez pas configurer la connectivité Internet sur l'appliance Citrix ADC. Activez la case à cocher **Connect through Proxy Server** et spécifiez l'adresse IP et le port de votre serveur proxy.

Installation automatique

1. Dans un navigateur Web, tapez l'adresse IP de l'appliance Citrix ADC. Par exemple, `http://192.168.100.1`.
2. Dans **Nom d'utilisateur** et **Mot de passe**, tapez les informations d'identification de l'administrateur.
3. Sous l'onglet **Configuration**, accédez à **Système > Licences**.
4. Dans le volet d'informations, cliquez sur **Gérer les licences**, cliquez sur **Ajouter une nouvelle licence**, puis sélectionnez :

- **Utiliser code d'accès aux licences :** Citrix envoie par e-mail le code d'accès à la licence que vous avez achetée. Entrez le code d'accès aux licences `LA-xxxxxxxxxx-xxxxx` dans la zone de texte.

5. Cliquez sur **Obtenir licences**. La boîte de dialogue suivante s'affiche.

License Activation code: HW-47EGM28S8V

<input type="checkbox"/>	Name	Total count	Allocate	Id
<input type="checkbox"/>	▶ Citrix NetScaler MPX 7500 - Platinum Edition	1	0	key001
<input type="checkbox"/>	▶ Citrix Access Gateway Platform License	1	0	key002
<input type="checkbox"/>	▶ Citrix Access Gateway Universal License	10	0	key003
<input type="checkbox"/>	▶ Citrix EasyCall	10	0	key004
<input type="checkbox"/>	▶ Citrix EasyCall Unlimited License	10	0	key005
<input type="checkbox"/>	▶ Citrix Branch Repeater VPX 45 Mbps	1	0	key006
<input type="checkbox"/>	▶ Citrix Repeater Plug-in	10	0	key007

Get Cancel

6. Sélectionnez le fichier de licences que vous souhaitez utiliser pour allouer vos licences.
7. Dans la colonne **Allouer**, entrez le nombre de licences à allouer, puis cliquez sur **Obtenir**.
8. Entrez le nombre de licences, comme indiqué dans la capture d'écran suivante.

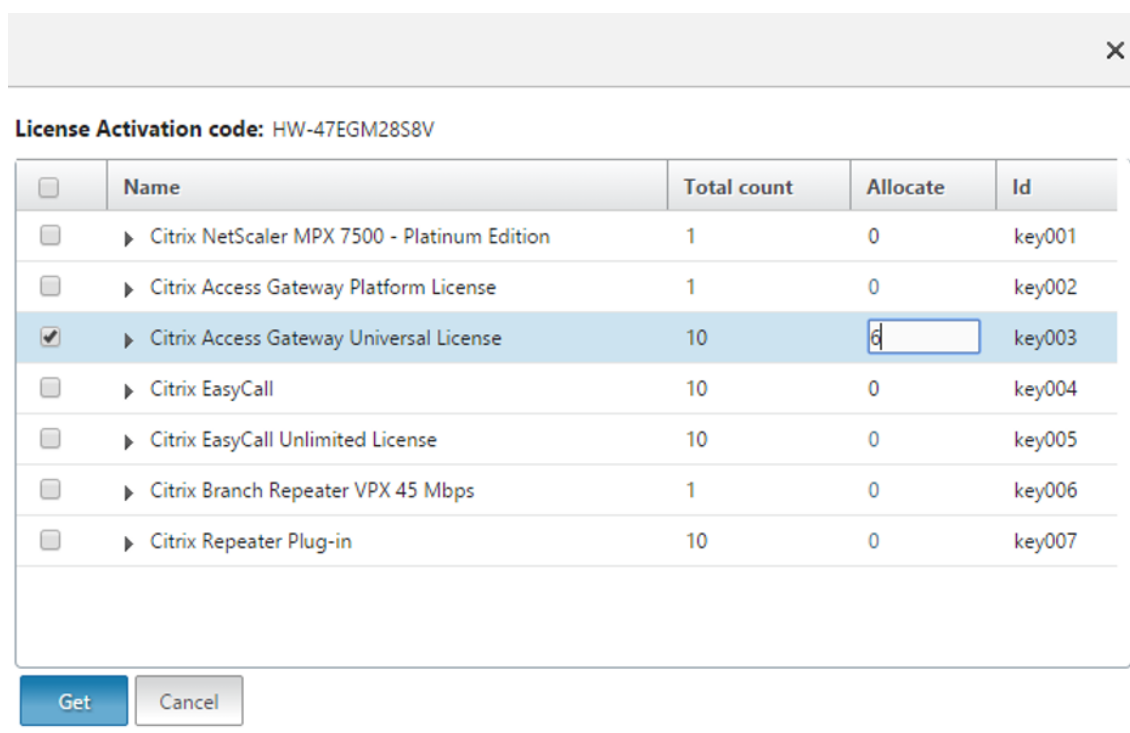

9. Cliquez sur Redémarrer pour que la licence soit appliquée.
10. Dans la boîte de dialogue **Redémarrer**, cliquez sur **OK** pour procéder aux modifications, ou cliquez sur **Fermer** pour annuler les modifications.

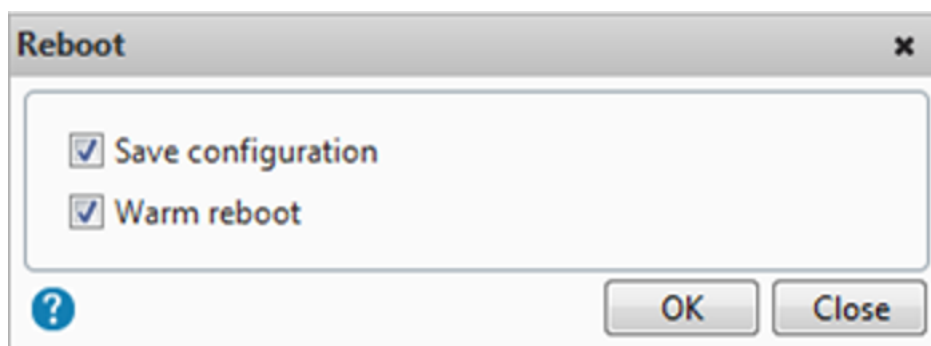

11. Après avoir installé la licence sur l'apppliance, vous devez définir le nombre maximal d'utilisateurs autorisés à se connecter à l'apppliance. Vous devez définir le nombre maximal d'utilisateurs dans la stratégie d'authentification globale.
12. Dans l'utilitaire de configuration, sous l'onglet Configuration, dans le volet de navigation, développez Citrix Gateway, puis cliquez sur Paramètres globaux.
13. Dans le volet d'informations, sous Settings, cliquez sur Change authentication AAA settings.
14. Dans Maximum Number of Users, tapez le nombre total d'utilisateurs, puis cliquez sur OK.

Le nombre indiqué dans ce champ correspond au nombre de licences contenues dans le fichier de licence. Ce nombre doit être inférieur ou égal au nombre total de licences installées sur l'ap-

pliance. Par exemple, vous installez une licence qui contient 100 licences utilisateur et une seconde qui contient 400 licences utilisateur. Le nombre total de licences est égal à 500. Le nombre maximal d'utilisateurs pouvant ouvrir une session est égal ou inférieur à 500. Si 500 utilisateurs sont connectés, tout utilisateur qui tente d'ouvrir une session se voit refuser l'accès jusqu'à ce qu'un utilisateur se déconnecte ou que vous mettiez fin à une session.

Installation manuelle

Si votre serveur de licences ou votre appliance ne dispose pas d'un accès Internet, vous pouvez gérer les licences à partir de www.citrix.com.

1. À partir d'un navigateur Web, rendez-vous sur www.citrix.com.
2. Cliquez sur **Connexion > Mon compte** et saisissez votre ID utilisateur et votre mot de passe.
3. Sélectionnez **Gérer les licences**.

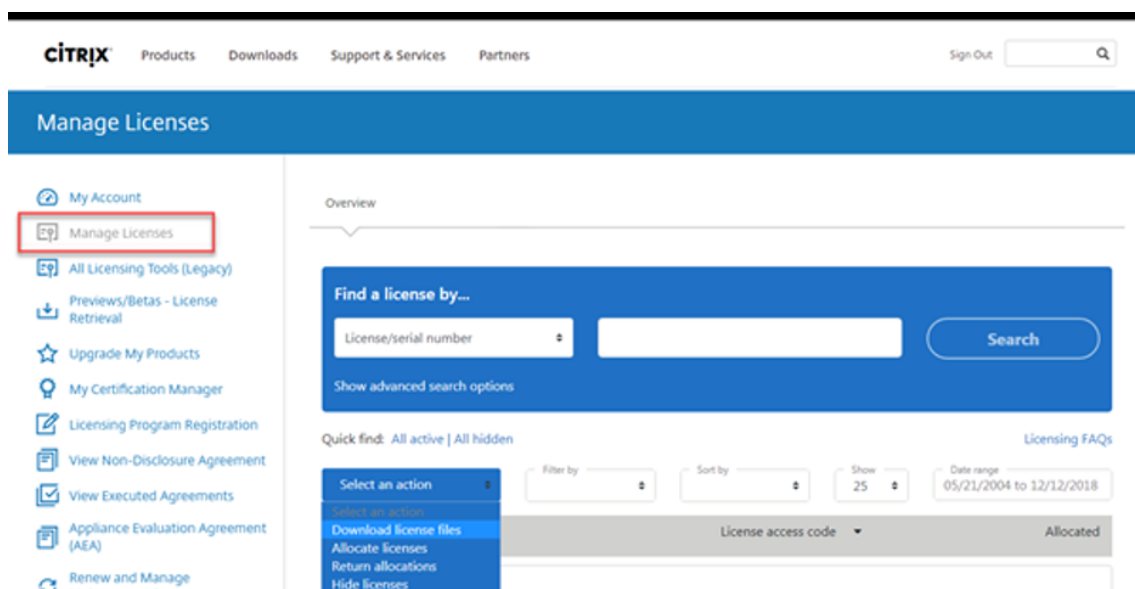

4. Sélectionnez les licences que vous souhaitez allouer. La page d'accueil affiche uniquement les nouvelles licences dans un délai de 30 jours et les licences à terme expirant. Vous pouvez utiliser la recherche **Rechercher une licence par...** pour trouver toutes les licences en utilisant l'un des critères de recherche. Utilisez ensuite le menu **Filtrer par** pour limiter l'affichage à des types spécifiques de licences. Vous pouvez sélectionner **Recherche rapide : Toutes les licences actives** pour afficher toutes les licences.
5. Dans le menu **Sélectionner une action**, sélectionnez **Allouer des licences**.
6. Entrez le nom d'hôte (sensible à la casse) et le nombre de licences à allouer, puis cliquez sur **Créer un fichier** de licences.
7. Sélectionnez **Oui, créer un fichier de licences**.

8. Sélectionnez **Télécharger fichier de licences** et enregistrez le fichier dans un emplacement accessible depuis votre serveur de licences ou votre appliance.
9. Dans un navigateur Web, tapez l'adresse IP de l'appliance Citrix ADC. Par exemple, <http://192.168.100.1>.
10. Dans **Nom d'utilisateur** et **Mot de passe**, tapez les informations d'identification de l'administrateur.
11. Sous l'onglet **Configuration**, accédez à **Licences système**.
12. Dans le volet d'informations, cliquez sur **Gérer les licences**.
13. Cliquez sur **Ajouter une nouvelle licence**, puis sélectionnez **Charger fichier de licences depuis un ordinateur local**.
14. Cliquez sur **Parcourir**. Accédez à l'emplacement des fichiers de licence, sélectionnez le fichier de licences, puis cliquez sur **Ouvrir**.
15. Cliquez sur Redémarrer pour appliquer la licence.
16. Dans la boîte de dialogue **Redémarrer**, cliquez sur **OK** pour procéder aux modifications, ou cliquez sur **Fermer** pour annuler les modifications.

Renouveler une licence

Vous pouvez télécharger le fichier de licences renouvelées à partir de **Gérer les licences**, puis installer le fichier sur l'appliance.

1. À partir d'un navigateur Web, rendez-vous sur www.citrix.com.
2. Cliquez sur **Connexion > Mon compte** et saisissez votre ID utilisateur et votre mot de passe.
3. Sélectionnez **Gérer les licences**.

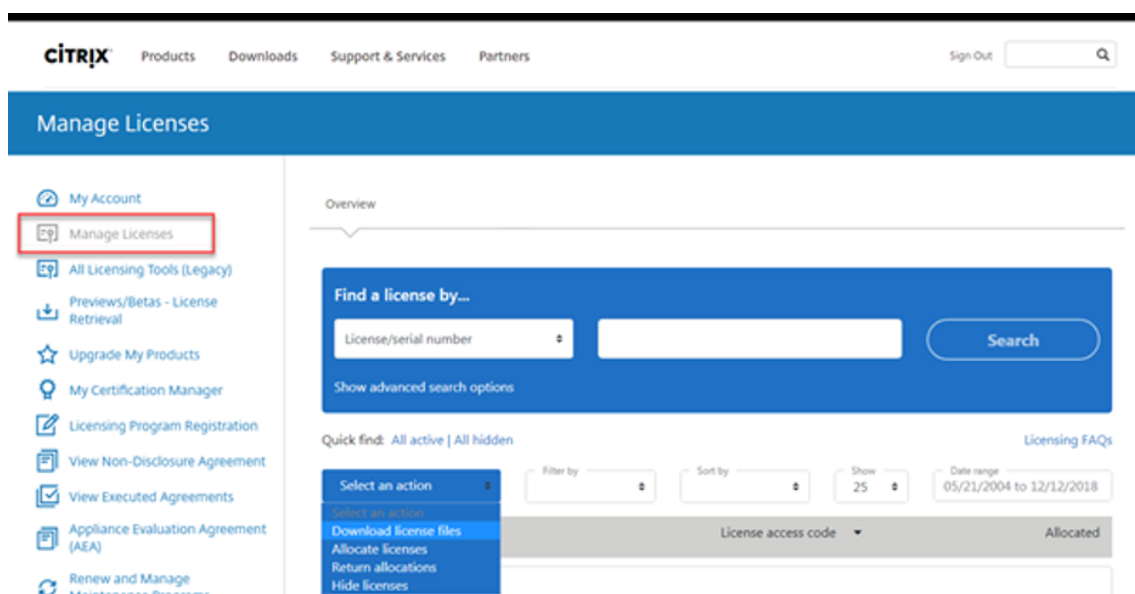

4. Sélectionnez les licences renouvelées que vous souhaitez télécharger. La page d'accueil affiche uniquement les nouvelles licences dans un délai de 30 jours et les licences à terme expirant. Vous pouvez utiliser la recherche **Rechercher une licence par...** pour trouver toutes les licences en utilisant l'un des critères de recherche. Utilisez ensuite le menu **Filtrer par** pour limiter l'affichage à des types spécifiques de licences. Vous pouvez sélectionner **Recherche rapide : Toutes les licences actives** pour afficher toutes les licences.
5. Dans le menu **Sélectionner une action**, sélectionnez **Télécharger toutes les licences** et enregistrez le fichier dans un emplacement temporaire. Mémorisez le nom du fichier et l'emplacement sur lequel vous avez téléchargé le fichier.
6. Dans un navigateur Web, tapez l'adresse IP de l'appliance Citrix ADC. Par exemple, <http://192.168.100.1>.
7. Dans **Nom d'utilisateur** et **Mot de passe**, tapez les informations d'identification de l'administrateur.
8. Sous l'onglet **Configuration**, accédez à **Licences système**.
9. Dans le volet d'informations, cliquez sur **Gérer les licences**.
10. Cliquez sur **Ajouter une nouvelle licence**, puis sélectionnez **Charger fichier de licences depuis un ordinateur local**.
11. Cliquez sur **Parcourir**. Accédez à l'emplacement des fichiers de licence, sélectionnez le fichier de licences, puis cliquez sur **Ouvrir**.
12. Cliquez sur Redémarrer pour appliquer la licence.
13. Dans la boîte de dialogue **Redémarrer**, cliquez sur **OK** pour procéder aux modifications, ou cliquez sur **Fermer** pour annuler les modifications.

Guide de gestion des licences pour XenServer

January 7, 2025

Installer une nouvelle licence

Pour installer une licence, vous pouvez utiliser la méthode automatique ou la méthode manuelle. L'allocation automatique de licences nécessite l'accès aux domaines publics citrix.com via le serveur de licences.

Vous pouvez télécharger, allouer et installer vos licences à l'aide de la méthode automatique pour les machines dotées d'Internet. Utilisez la méthode manuelle pour les serveurs de licences sans accès à Internet.

L'utilisation des éditions Standard et Premium de XenServer (anciennement Citrix Hypervisor) nécessite l'achat de licences. Pour plus d'informations, consultez le [tableau des fonctionnalités](#).

La section suivante contient les méthodes d'installation d'une licence :

- [Installation automatique](#)
- [Installation manuelle](#)

Avant de commencer

- Assurez-vous de disposer de votre code d'accès aux licences au format `LA-xxxxxxxxxx-xxxxx`. Ce code figure dans l'e-mail Citrix lorsque vous achetez une licence.
- Installez un serveur de licences si un nouveau site ne dispose pas déjà d'une infrastructure Citrix. Installez un serveur de licences sur une machine Windows ou créez une appliance virtuelle Système de licences Citrix. Pour l'installation sur une appliance virtuelle, consultez la page [Comment installer et configurer le serveur de licences VPX sur XenServer](#).

Installation automatique

1. Téléchargez le programme d'installation du serveur de licences à partir de citrix.com et démarrez l'installation.
2. Utilisez le fichier `CitrixLicensing.exe` et démarrez le **serveur de licences** en tant qu'administrateur ou membre du groupe d'administrateurs.
3. Suivez les instructions du programme d'installation pour accepter le dossier de destination.

4. Lancez Citrix Licensing Manager et indiquez si vous souhaitez prendre part au Programme d'amélioration de l'expérience utilisateur Citrix (CEIP).
5. Une fois l'installation terminée, connectez-vous au serveur de licences.
6. Dans le menu Démarrer, sélectionnez **Tous les programmes > Citrix > Citrix Licensing Manager** ou, depuis une machine distante, utilisez <https://licenseservername:8083> avec le nom de votre serveur de licences actuel.
7. Cliquez sur **Installer licences**.

Citrix Licensing Manager License Server Version 11.17.2.0 build 36000

Dashboard Historical Use **Install Licenses** Update Licenses

Install Licenses

Choose the method to install licenses on the License Server.

License Server Information

Hostname: 10.10.10.10 IP Address: 10.10.10.10

You can choose to install licenses by using the license access code or a license file (.lic).

Use license access code Use downloaded license file

License Access Code

1010-1010-1010

Display Licenses

8. Sélectionnez **Utiliser code d'accès aux licences** et entrez le code d'accès aux licences que vous avez reçu dans un e-mail envoyé par Citrix, puis choisissez **Afficher les licences**. Vos droits de licences s'affichent et vous pouvez choisir les licences et la quantité à installer.
9. Sélectionnez un produit dans la liste, entrez le nombre de droits de licences à installer et choisissez **Installer**.
10. Pour afficher les licences récemment téléchargées, cliquez sur l'onglet **Tableau de bord**.
11. Connectez-vous à votre XenServer à l'aide de XenCenter et ouvrez la console Xencenter. Pour plus d'informations, consultez [Installer XenServer et XenCenter](#).
12. Dans le menu **Outils**, cliquez sur **Gestionnaire de licences**.
13. Sélectionnez le pool ou les hôtes auxquels vous souhaitez accorder une licence, puis cliquez sur **Attribuer une licence**.
14. Dans la boîte de dialogue **Appliquer la licence**, spécifiez le type d'**édition** à attribuer à l'hôte et tapez le nom d'hôte ou l'adresse IP du serveur de licences. L'hôte ou le pool XenServer est désormais sous licence.

Pour plus d'informations, consultez la section [Gestion des licences XenServer](#).

Installation manuelle

Si votre serveur de licences ou votre appliance n'est pas en mesure de contacter www.citrix.com, utilisez le portail Citrix Licensing Manager pour allouer des licences, télécharger le fichier de licences et le charger sur l'appliance.

1. À partir d'un navigateur Web, rendez-vous sur www.citrix.com.
2. Cliquez sur **Connexion > Mon compte** et saisissez votre ID utilisateur et votre mot de passe.
3. Sélectionnez **Gérer les licences**.

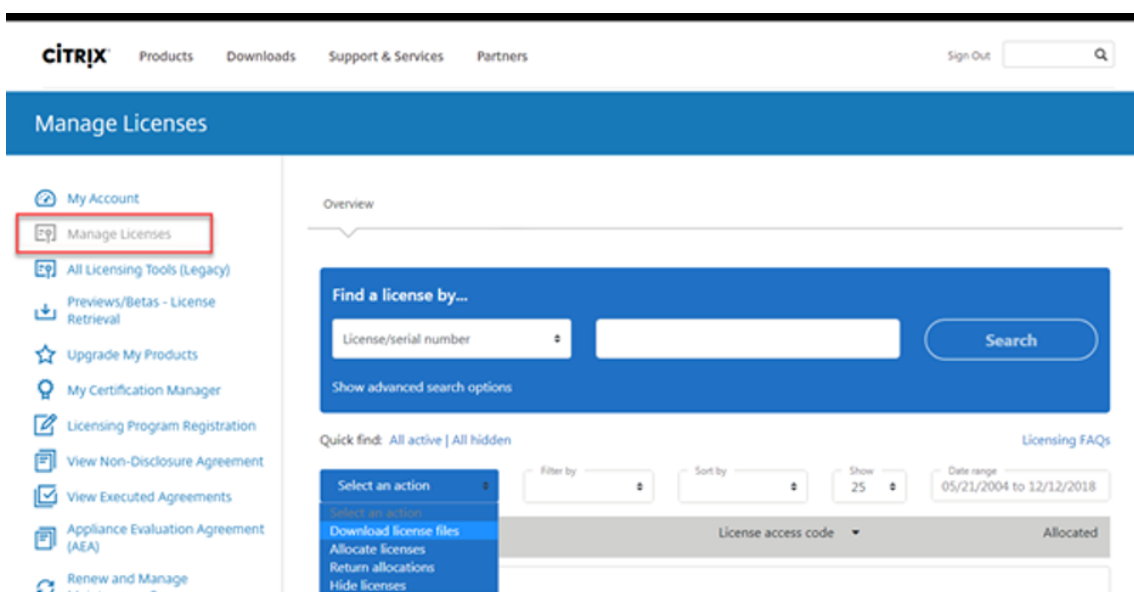

4. Sélectionnez les licences que vous souhaitez allouer. La page d'accueil affiche uniquement les nouvelles licences dans un délai de 30 jours et les licences à terme expirant. Vous pouvez utiliser la recherche **Rechercher une licence par...** pour trouver toutes les licences en utilisant l'un des critères de recherche. Utilisez ensuite le menu **Filtrer par** pour limiter l'affichage à des types spécifiques de licences. Vous pouvez sélectionner **Recherche rapide : Toutes les licences actives** pour afficher toutes les licences.
5. Dans le menu **Sélectionner une action**, sélectionnez **Allouer des licences**.
6. Entrez le nom d'hôte (sensible à la casse) et le nombre de licences à allouer, puis cliquez sur **Créer un fichier de licences**.
7. Sélectionnez **Oui, créer un fichier de licences**.
8. Sélectionnez **Télécharger fichier de licences** et enregistrez le fichier dans un emplacement accessible depuis votre serveur de licences ou votre appliance.

9. Ouvrez une session sur le serveur de licences.
10. Dans le menu Démarrer, cliquez sur **Tous les programmes > Citrix > Citrix Licensing Manager** ou, depuis une machine distante, utilisez l'URL suivante avec le nom de votre serveur de licences <https://licenseservername:8083>.
11. Cliquez sur **Installer licences**.

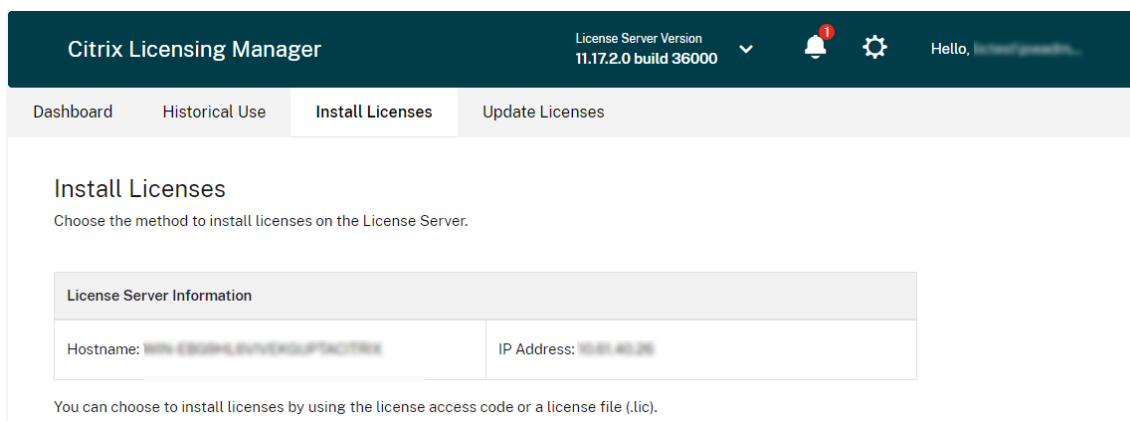

12. Sélectionnez **Utiliser fichier de licences téléchargé**, choisissez un fichier et cochez la case si vous souhaitez remplacer un fichier plus ancien portant le même nom.
13. Cliquez sur **Importer**. Citrix Licensing Manager affiche des informations sur les licences. Si votre fichier de licences a été chargé avec succès sur le serveur de licences, un message s'affiche.
14. Pour afficher les licences récemment téléchargées, cliquez sur l'onglet **Tableau de bord**.
15. Une fois le serveur de licences connecté, vous pouvez sélectionner ces licences dans XenCenter vers le serveur de licences.
16. Connectez-vous à votre XenServer à l'aide de XenCenter et ouvrez la console. Pour plus d'informations, consultez [Installer XenServer et XenCenter](#).
17. Dans le menu **Outils**, cliquez sur **Gestionnaire de licences**.
18. Sélectionnez le pool ou les hôtes auxquels vous souhaitez accorder une licence, puis cliquez sur **Attribuer une licence**.
19. Dans la boîte de dialogue **Appliquer la licence**, spécifiez le type d'**édition** à attribuer à l'hôte et tapez le nom d'hôte ou l'adresse IP du serveur de licences.

Pour plus d'informations, consultez la section [Gestion des licences XenServer](#).

Renouveler une licence

Utilisez Citrix Licensing Manager pour installer automatiquement toutes les licences renouvelées sur le serveur de licences. Pour le renouvellement automatique des licences, vous devez accéder aux domaines publics citrix.com via le serveur de licences.

Pour renouveler le contrat CSS pour vos fichiers de licences, reportez-vous au [Guide de renouvellement](#).

Cette section contient les informations suivantes :

- [Renouveler une licence - Méthode automatique](#)
- [Renouveler une licence - Méthode manuelle](#)

Renouveler une licence - Méthode automatique

1. Dans Citrix Licensing Manager, cliquez sur l'icône **Paramètres** dans le coin supérieur droit de l'interface.
2. Indiquez si vous souhaitez recevoir une notification et installer automatiquement les licences de renouvellement :
 - **Rechercher automatiquement et m'avertir de la disponibilité de licences de renouvellement Customer Success Services** : Citrix Licensing Manager affiche une notification. Cliquez sur un lien pour télécharger et installer les renouvellements disponibles. Cette même notification apparaît dans Studio et Director s'ils sont configurés pour gérer le serveur de licences.
 - **Rechercher automatiquement les licences de renouvellement Customer Success Services disponibles et les installer** : Citrix Licensing Manager recherche et installe automatiquement les licences de renouvellement disponibles chaque semaine. Une notification s'affiche pendant quelques jours indiquant que des licences de renouvellement ont été installées.
 - **Vérifiez manuellement les licences de renouvellement de Customer Success Services** : sélectionnez l'onglet Mettre à jour les licences et l'option Rechercher renouvellements disponibles. Vous pouvez consulter l'onglet Mettre à jour les licences à tout moment pour afficher une liste des licences installées au cours des 30 derniers jours.

Remarque :

Si la recherche automatique de licences de renouvellement Customer Success Services échoue, vérifiez le paramètre de pare-feu ou configurez un proxy. Pour que cette fonctionnalité soit opérationnelle, le serveur de licences doit être en mesure d'accéder à <https://citrixservices.citrix.com>. Pour de plus amples informations, consultez la section **Configurer manuellement un serveur proxy** dans l'article [Mise en route](#).

Renouveler une licence - Méthode manuelle

1. Dans le menu Démarrer du serveur de licences, cliquez sur **Tous les programmes > Citrix > Citrix Licensing Manager** ou, depuis une machine distante, utilisez l'URL suivante avec le nom

de votre serveur de licences <https://licenseservername:8083>.

2. Accédez à l'onglet **Mettre à jour les licences**.

Product Name	Quantity	CSS Date	Action
Citrix XenDesktop Platinum User/Device	25	2018.1215	Download and Install

Below the table, it says 'Customer Success Services renewal licenses installed in the last 30 days' and 'No renewal licenses were installed'.

Remarque :

Cet écran répertorie toutes les licences installées au cours des 30 derniers jours. Si aucune licence renouvelée n'est affichée, utilisez le lien **Rechercher les licences disponibles**.

3. Une fois que les licences CSS renouvelées sont disponibles, la liste des licences, la quantité et la date Customer Success Services s'affichent à l'écran.
4. Utilisez le bouton **Télécharger et installer** pour télécharger et installer les licences. Vos licences renouvelées sont maintenant installées sur le serveur de licences.

Guide de gestion des licences pour XenMobile Server

January 7, 2025

Installer une nouvelle licence

La section suivante contient les méthodes d'installation d'une licence :

- [Installer une licence hébergée localement](#)
- [Installer une licence hébergée sur un serveur de licences Citrix distant](#)

Avant de commencer

- Si vous disposez déjà d'un serveur de licences, mettez à jour votre serveur de licences Citrix vers la version 11.16.x ou version ultérieure avant la mise à jour vers la dernière version de XenMobile Server. Les versions antérieures du serveur de licences ne prennent pas en charge la dernière version de XenMobile.
- Vous devez installer le système de licences Citrix avant de télécharger vos licences XenMobile. Le nom du serveur sur lequel vous avez installé le système de licences Citrix est requis pour générer le fichier de licences. Lorsque vous installez XenMobile, le système de licences Citrix est installé sur le serveur par défaut. Éventuellement, vous pouvez utiliser un déploiement de serveur de licences Citrix existant pour gérer vos licences XenMobile.
- Vous devez utiliser le système de licences Citrix sur un serveur distant si vous envisagez de mettre en cluster des nœuds ou instances de XenMobile.
- Installez le serveur de licences Citrix sur un serveur distant si vous n'allez pas utiliser le serveur de licences installé localement.

Installer une licence hébergée localement

1. Cliquez sur **Connexion > Mon compte** et saisissez votre ID utilisateur et votre mot de passe.
2. Sélectionnez **Gérer les licences**.

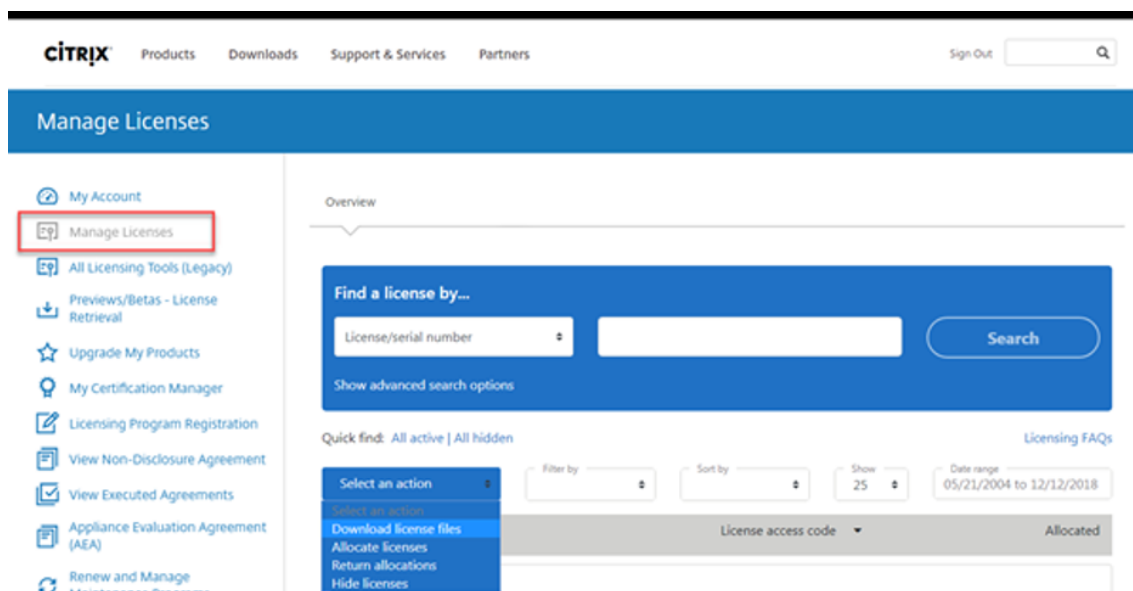

3. Sélectionnez les licences que vous souhaitez allouer. La page d'accueil affiche uniquement les nouvelles licences dans un délai de 30 jours et les licences à terme expirant. Vous pouvez utiliser la recherche **Rechercher une licence par...** pour trouver toutes les licences en utilisant l'un des critères de recherche. Utilisez ensuite le menu **Filtrer par** pour limiter l'affichage à des types

spécifiques de licences. Vous pouvez sélectionner **Recherche rapide : Toutes les licences actives** pour afficher toutes les licences.

4. Dans le menu **Sélectionner une action**, sélectionnez **Allouer des licences**.
5. Entrez le nom d'hôte (sensible à la casse) et le nombre de licences à allouer, puis cliquez sur **Créer un fichier** de licences.

Vous pouvez obtenir le nom d'hôte à partir de la ligne de commande de XenMobile Server. Vous devez vous connecter localement pour afficher le nom d'hôte.

6. Sélectionnez **Oui, créer un fichier de licences**.
7. Sélectionnez **Télécharger fichier de licences** et enregistrez le fichier dans un emplacement accessible à partir de XenMobile Server.
8. Dans la console XenMobile, cliquez sur l'icône d'engrenage dans le coin supérieur droit. La page **Paramètres** s'affiche.
9. Cliquez sur **Licences**. La page **Licences** s'ouvre.
10. Définissez **Configurer licence** sur **Activé**. La liste **Type de licence**, le bouton **Ajouter** et le tableau **Licences** apparaissent. Le tableau Licence contient les licences que vous avez utilisées avec XenMobile. Si vous n'avez pas encore ajouté de licence Citrix, le tableau est vide.

Settings > Licenses

Licensing

XenMobile comes with an evaluation license valid for 30 days. If you decide to use your Citrix license, you can configure it at any time. You can install your Citrix license locally or remotely on the license server.

Default license: Evaluation license

Trial period: 30 day(s) left

Configure license:

License type: Local license

Add

Product Name	Active	Total number of licenses	Number used	Type	Expires on
No results found.					

Expiration notification:

11. Vérifiez que **Type de licence** est défini sur **Licence locale**, puis cliquez sur **Ajouter**. La boîte de dialogue **Ajouter une nouvelle licence** apparaît.
12. Dans la boîte de dialogue **Ajouter une nouvelle licence**, cliquez sur **Choisir un fichier**, puis recherchez l'emplacement de votre fichier de licence.
13. Cliquez sur **Charger**. Les licences sont chargées localement et s'affichent dans le tableau.

Product Name	Active	Total number of licenses	Number used	Type	Expires on
Citrix XenMobile Enterprise Edition Device	✓	15002	0	Retail	01-DEC-2015

Below the table, it says 'Showing 1 - 1 of 1 items' and 'Expiration notification' is set to 'OFF'.

14. Lorsque la licence s'affiche dans le tableau sur la page Licences, activez-la. S'il s'agit de la première licence dans le tableau, la licence est activée automatiquement.

Installer une licence hébergée sur un serveur de licences Citrix distant

1. Importez le certificat du serveur de licences dans XenMobile Server (**Paramètres > Certificats**).
2. Par défaut, la vérification de nom d'hôte est activée sur les connexions sortantes à l'exception du serveur PKI de Microsoft. Si la vérification de nom d'hôte interrompt votre déploiement, définissez la propriété de serveur `disable.hostname.verification` sur **true**. La valeur par défaut de cette propriété est **false**.

Lorsque la vérification du nom d'hôte échoue, le journal du serveur contient des erreurs telles que : « Unable to connect to the VPP Server: Host name 192.0.2.0 does not match the certificate subject provided by the peer »

3. Sur la page **Licences**, définissez **Configurer licence** sur **Activé**. La liste **Type de licence**, le bouton **Ajouter** et le tableau **Licences** apparaissent. Le tableau Licence contient les licences que vous avez utilisées avec XenMobile. Si vous n'avez pas encore ajouté de licence Citrix, le tableau est vide.
4. Définissez **Type de licence** sur **Licence distante**. Le bouton **Ajouter** est remplacé par les champs **Serveur de licences** et **Port**, et le bouton **Tester la connexion**.

License type: Remote license

License server*:

Port*: 27000 Test Connection

Product name	Active	Total number of licenses	Number used	Type	Expires on
		1001	0	Retail	01-DEC-2015

5. Pour configurer ces paramètres :

- **Serveur de licences** : entrez l'adresse IP ou le nom de domaine complet (FQDN) de votre serveur de licences distant.
- **Port** : acceptez le port par défaut ou saisissez le numéro de port utilisé pour communiquer avec le serveur de licences.

6. Cliquez sur **Tester la connexion**. Si la connexion est établie, XenMobile se connecte au serveur de licences et le tableau des licences est renseigné avec les licences disponibles. s'il n'existe qu'une seule licence, elle est activée automatiquement. Lorsque vous cliquez sur **Tester la connexion**, XenMobile vérifie les points suivants :

- XenMobile peut communiquer avec le serveur de licences.
- Les licences sur le serveur de licences sont valides.
- Le serveur de licences est compatible avec XenMobile.

Si la connexion échoue, consultez le message d'erreur affiché, apportez les corrections nécessaires, puis cliquez sur **Tester la connexion**.

XenMobile Analyze Manage Configure administrator

Perform various connectivity checks for XenMobile. A complete check might take several minutes to run before results appear. If you are not using selected features within the console, clear the selections to speed the process.

Perform connectivity checks for Cluster

.15

.18

Connectivity to IP address or FQDN

License Server ✓

Showing 1 - 1 of 1 items

Successful Connection

Connectivity results for ".18"

.22

Server is reachable.
Port 27000/TCP is open.
The server is a valid license server.

Clear Results Test Connectivity

Renouveler une licence

Utilisez Citrix Licensing Manager pour installer automatiquement toutes les licences renouvelées sur le serveur de licences. Pour le renouvellement automatique des licences, vous devez accéder aux domaines publics citrix.com via le serveur de licences.

Pour renouveler le contrat CSS pour vos fichiers de licences, reportez-vous au [Guide de renouvellement](#).

La section suivante contient les méthodes de renouvellement d'une licence :

- [Renouveler une licence - Méthode automatique](#)
- [Renouveler une licence - Méthode manuelle](#)

Renouveler une licence - Méthode automatique

1. Dans Citrix Licensing Manager, cliquez sur l'icône **Paramètres** dans le coin supérieur droit de l'interface.
2. Indiquez si vous souhaitez recevoir une notification et installer automatiquement les licences de renouvellement :
 - **Rechercher automatiquement et m'avertir de la disponibilité de licences de renouvellement Customer Success Services** : Citrix Licensing Manager affiche une notification. Cliquez sur un lien pour télécharger et installer les renouvellements disponibles. Cette même notification apparaît dans Studio et Director s'ils sont configurés pour gérer le serveur de licences.
 - **Rechercher automatiquement les licences de renouvellement Customer Success Services disponibles et les installer** : Citrix Licensing Manager recherche et installe automatiquement les licences de renouvellement disponibles chaque semaine. Une notification s'affiche pendant quelques jours indiquant que des licences de renouvellement ont été installées.
 - **Vérifiez manuellement les licences de renouvellement de Customer Success Services** : sélectionnez l'onglet Mettre à jour les licences et l'option Rechercher renouvellements disponibles. Vous pouvez consulter l'onglet Mettre à jour les licences à tout moment pour afficher une liste des licences installées au cours des 30 derniers jours.

Remarque :

Si la recherche automatique de licences de renouvellement Customer Success Services échoue, vérifiez le paramètre de pare-feu ou configurez un proxy. Pour que cette fonctionnalité soit opérationnelle, le serveur de licences doit être en mesure d'accéder à <https://citrixservices.citrix.com>. Pour de plus amples informations, consultez la

section **Configurer manuellement un serveur proxy** dans l'article [Mise en route](#).

Renouveler une licence - Méthode manuelle

1. Dans le menu Démarrer du serveur de licences, cliquez sur **Tous les programmes > Citrix > Citrix Licensing Manager** ou, depuis une machine distante, utilisez l'URL suivante avec le nom de votre serveur de licences `https://licensesservername:8083`.
2. Accédez à l'onglet **Mettre à jour les licences**.

Remarque :

Cet écran répertorie toutes les licences installées au cours des 30 derniers jours. Si aucune licence renouvelée n'est affichée, utilisez le lien **Rechercher les licences disponibles**.

3. Une fois que les licences CSS renouvelées sont disponibles, la liste des licences, la quantité et la date Customer Success Services s'affichent à l'écran.
4. Utilisez le bouton **Télécharger et installer** pour télécharger et installer les licences. Vos licences renouvelées sont maintenant installées sur le serveur de licences.

Guide de gestion des licences pour Citrix Provisioning

January 7, 2025

Installer une nouvelle licence

Pour installer une licence, vous pouvez utiliser la méthode automatique ou la méthode manuelle. L'allocation automatique de licences nécessite l'accès aux domaines publics citrix.com via le serveur de licences.

La section suivante contient les méthodes d'installation d'une licence :

- [Installation automatique](#)
- [Installation manuelle](#)

Avant de commencer

- Connectez les serveurs Provisioning au serveur de licences pour qu'ils fonctionnent correctement. Utilisez la version la plus récente du serveur de licences Citrix pour obtenir les dernières fonctionnalités. Citrix vous recommande de mettre à niveau le serveur de licences avant de mettre à niveau Citrix Provisioning afin d'éviter tout conflit de licence lié au mode de mise en cache des licences et au mode rafale des licences.

Installation automatique

1. Téléchargez le programme d'installation du produit Citrix Virtual Apps and Desktops depuis citrix.com et démarrez l'installation.
2. Choisissez le **serveur de licences** en tant qu'administrateur ou membre du groupe d'administrateurs. Si vous avez déjà installé la dernière version du serveur de licences, passez à l'étape 5.
3. Suivez les instructions du programme d'installation pour accepter le dossier de destination.
4. Lancez Citrix Licensing Manager et indiquez si vous souhaitez prendre part au Programme d'amélioration de l'expérience utilisateur Citrix (CEIP).
5. Ouvrez une session sur le serveur de licences.
6. Dans le menu Démarrer, sélectionnez **Tous les programmes > Citrix > Citrix Licensing Manager** ou, depuis une machine distante, utilisez <https://licenseservername:8083> avec le nom de votre serveur de licences actuel.
7. Cliquez sur **Installer licences**.

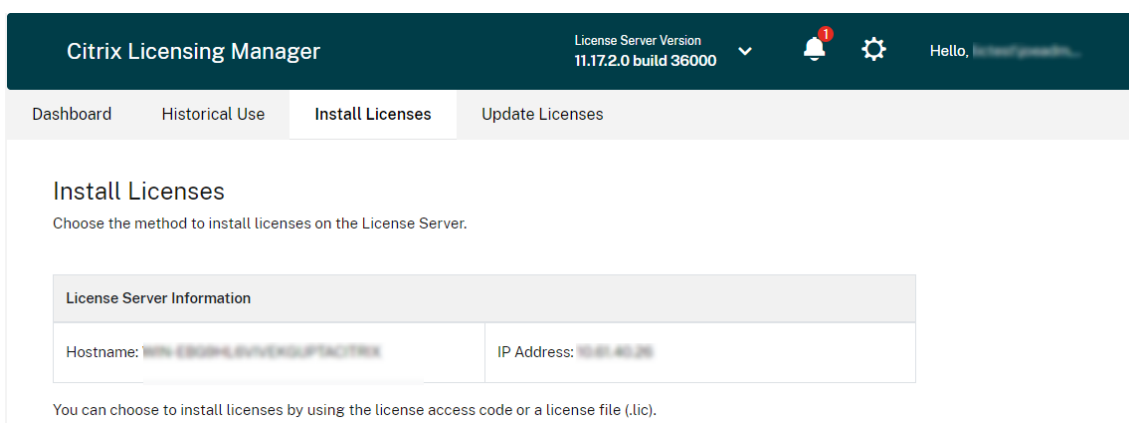

8. Sélectionnez **Utiliser code d'accès aux licences** et entrez le code d'accès aux licences que vous avez reçu dans un e-mail envoyé par Citrix, puis choisissez **Afficher les licences**. Vos droits de licences s'affichent et vous pouvez choisir les licences et la quantité à installer.
9. Sélectionnez un produit dans la liste, entrez le nombre de droits de licences à installer et choisissez **Installer**.
10. Pour afficher les licences récemment téléchargées, sélectionnez l'onglet **Tableau de bord**.

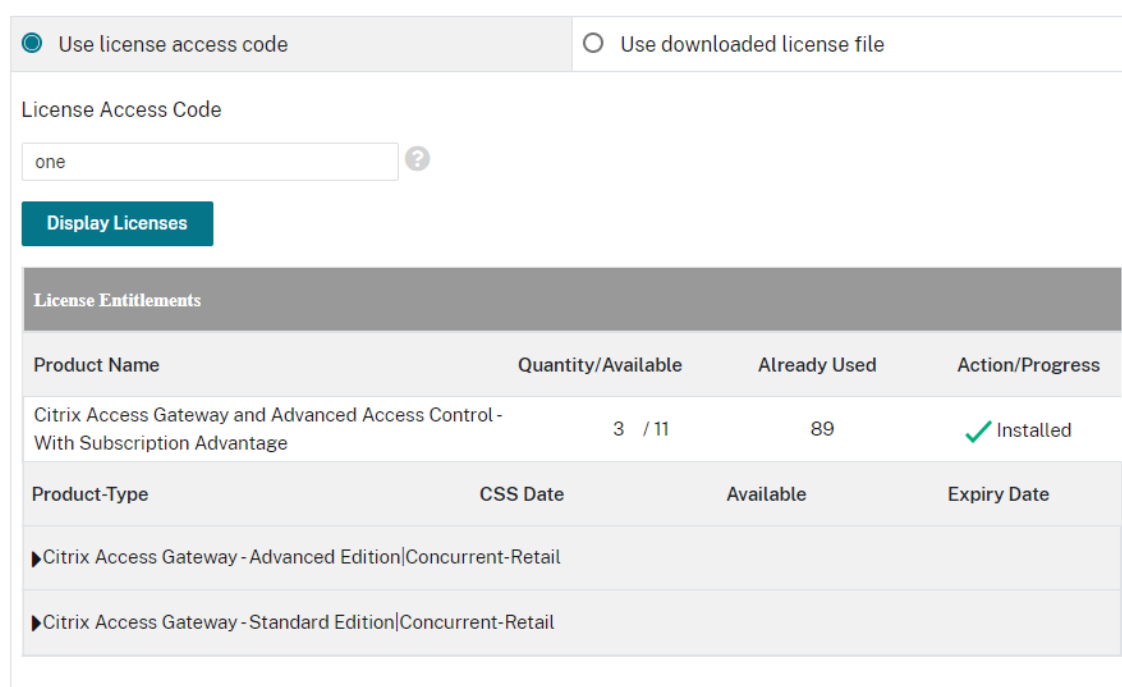

11. Connectez-vous au serveur Provisioning Server et ouvrez la console Provisioning Services.
12. Démarrez l'assistant de configuration Citrix Provisioning, spécifiez l'adresse IP du serveur de licences et le type de licence, c'est-à-dire Cloud ou Local.
13. Suivez les étapes de l'assistant pour redémarrer les services nécessaires. Votre serveur Provisioning Server est désormais sous licence.

Installation manuelle

Si votre serveur de licences n'est pas en mesure de contacter www.citrix.com, utilisez le portail Citrix Licensing Manager pour allouer des licences, télécharger le fichier de licences et le charger sur l'appliance.

1. À partir d'un navigateur Web, rendez-vous sur www.citrix.com.
2. Cliquez sur **Connexion > Mon compte** et saisissez votre ID utilisateur et votre mot de passe.
3. Sélectionnez **Gérer les licences**.

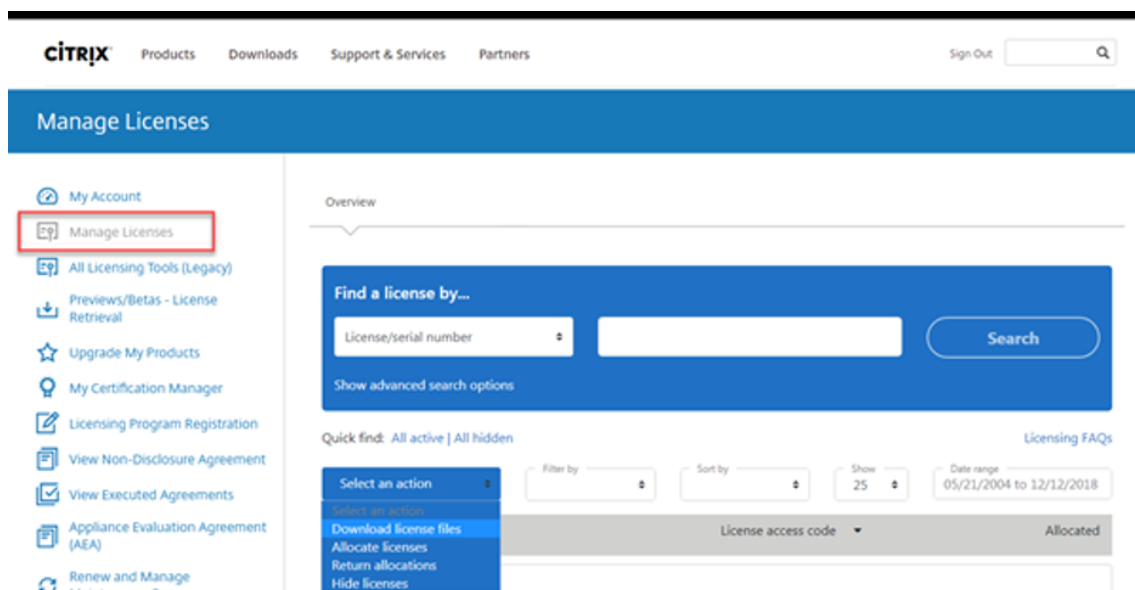

4. Sélectionnez les licences que vous souhaitez allouer. La page d'accueil affiche uniquement les nouvelles licences dans un délai de 30 jours et les licences à terme expirant. Vous pouvez utiliser la recherche **Rechercher une licence par...** pour trouver toutes les licences en utilisant l'un des critères de recherche. Utilisez ensuite le menu **Filtrer par** pour limiter l'affichage à des types spécifiques de licences. Vous pouvez sélectionner **Recherche rapide : Toutes les licences actives** pour afficher toutes les licences.
5. Dans le menu **Sélectionner une action**, sélectionnez **Allouer des licences**.
6. Entrez le nom d'hôte (sensible à la casse) et le nombre de licences à allouer, puis cliquez sur **Créer un fichier de licences**.
7. Sélectionnez **Oui, créer un fichier de licences**.
8. Sélectionnez **Télécharger fichier de licences** et enregistrez le fichier dans un emplacement accessible depuis votre serveur de licences ou votre appliance.
9. Ouvrez une session sur le serveur de licences.

10. Dans le menu Démarrer, cliquez sur **Tous les programmes > Citrix > Citrix Licensing Manager** ou, depuis une machine distante, utilisez l'URL suivante avec le nom de votre serveur de licences `https://licenseservername:8083`.
11. Cliquez sur **Installer licences**.

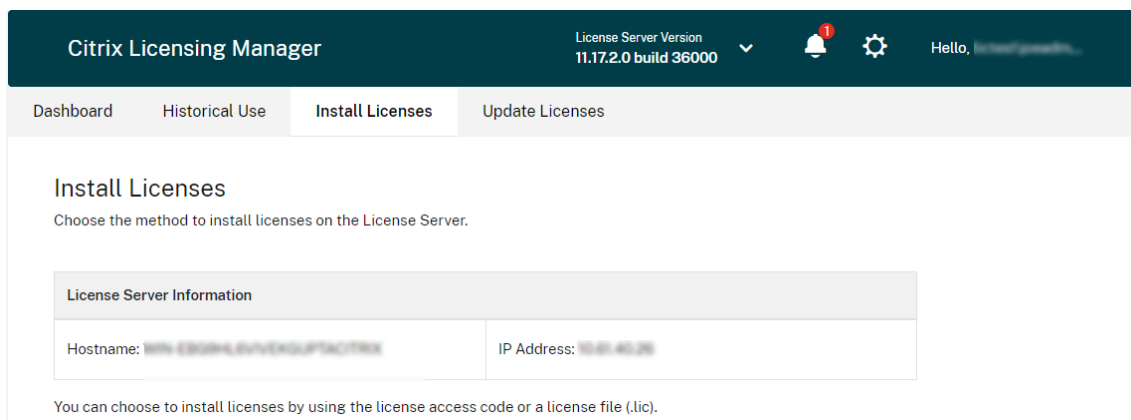

12. Sélectionnez **Utiliser fichier de licences téléchargé**, choisissez un fichier et cochez la case si vous souhaitez remplacer un fichier plus ancien portant le même nom.
13. Cliquez sur **Importer**. Citrix Licensing Manager affiche des informations sur les licences. Si votre fichier de licences a été chargé avec succès sur le serveur de licences, un message s'affiche.
14. Pour afficher les licences récemment téléchargées, cliquez sur l'onglet **Tableau de bord**.
15. Connectez-vous au serveur Provisioning Server et ouvrez la console Provisioning Services.
16. Démarrez l'assistant de configuration Citrix Provisioning, spécifiez l'adresse IP du serveur de licences et le type de licence, c'est-à-dire Cloud ou Local.
17. Suivez les étapes de l'assistant pour redémarrer les services nécessaires. Votre serveur Provisioning Server est désormais sous licence.

Provisioning Services Configuration Wizard

License Server

Enter the license server hostname and port.

License server name:

License server port:

Validate license server communication

Select Citrix Provisioning Service license type:

On-premises

Use Datacenter licenses for desktops if no Desktop licenses are available

Cloud

< Back Next > Cancel

Renouveler une licence

Utilisez Citrix Licensing Manager pour installer automatiquement toutes les licences renouvelées sur le serveur de licences. Pour le renouvellement automatique des licences, vous devez accéder aux domaines publics citrix.com via le serveur de licences.

Pour renouveler le contrat CSS pour vos fichiers de licences, reportez-vous au [Guide de renouvellement](#).

La section suivante contient les méthodes de renouvellement d'une licence :

- [Renouveler une licence - Méthode automatique](#)
- [Renouveler une licence - Méthode manuelle](#)

Renouveler une licence - Méthode automatique

1. Dans Citrix Licensing Manager, cliquez sur l'icône **Paramètres** dans le coin supérieur droit de l'interface.
2. Indiquez si vous souhaitez recevoir une notification et installer automatiquement les licences de renouvellement :

- **Rechercher automatiquement et m'avertir de la disponibilité de licences de renouvellement Customer Success Services** : Citrix Licensing Manager affiche une notification. Cliquez sur un lien pour télécharger et installer les renouvellements disponibles. Cette même notification apparaît dans Studio et Director s'ils sont configurés pour gérer le serveur de licences.
- **Rechercher automatiquement les licences de renouvellement Customer Success Services disponibles et les installer** : Citrix Licensing Manager recherche et installe automatiquement les licences de renouvellement disponibles chaque semaine. Une notification s'affiche pendant quelques jours indiquant que des licences de renouvellement ont été installées.
- **Vérifiez manuellement les licences de renouvellement de Customer Success Services** : sélectionnez l'onglet Mettre à jour les licences et l'option Rechercher renouvellements disponibles. Vous pouvez consulter l'onglet Mettre à jour les licences à tout moment pour afficher une liste des licences installées au cours des 30 derniers jours.

Remarque :

Si la recherche automatique de licences de renouvellement Customer Success Services échoue, vérifiez le paramètre de pare-feu ou configurez un proxy. Pour que cette fonctionnalité soit opérationnelle, le serveur de licences doit être en mesure d'accéder à <https://citrixservices.citrix.com>. Pour de plus amples informations, consultez la section **Configurer manuellement un serveur proxy** dans l'article [Mise en route](#).

Renouveler une licence - Méthode manuelle

1. Dans le menu Démarrer du serveur de licences, cliquez sur **Tous les programmes > Citrix > Citrix Licensing Manager** ou, depuis une machine distante, utilisez l'URL suivante avec le nom de votre serveur de licences <https://licensesservername:8083>.
2. Accédez à l'onglet **Mettre à jour les licences**.

Citrix Licensing Manager License Server Version 11.17.2.0 build 36000

Dashboard Historical Use Install Licenses **Update Licenses**

Update Licenses

License Server Information

Hostname: 10.10.10.10 IP Address: 10.10.10.10

Customer Success Services renewal licenses available [Check for Available Renewals](#)

Product Name	Quantity	CSS Date	Action
Citrix XenDesktop Platinum User/Device	25	2018.1215	Download and Install

Customer Success Services renewal licenses installed in the last 30 days

No renewal licenses were installed

Remarque :

Cet écran répertorie toutes les licences installées au cours des 30 derniers jours. Si aucune licence renouvelée n'est affichée, utilisez le lien **Rechercher les licences disponibles**.

3. Une fois que les licences CSS renouvelées sont disponibles, la liste des licences, la quantité et la date Customer Success Services s'affichent à l'écran.
4. Utilisez le bouton **Télécharger et installer** pour télécharger et installer les licences. Vos licences renouvelées sont maintenant installées sur le serveur de licences.

Type de licence pour Citrix Cloud

Le type de licence `PVS\ _CCLD\ _CCS` (Citrix Provisioning for Apps and Desktops) fournit une licence Provisioning traditionnelle aux clients de Virtual Apps and Desktops Service dans Citrix Cloud. Ce type de licence s'applique aux systèmes d'exploitation de bureau et de serveur qui traitent les machines cibles provisionnées. Ce type de licence remplace les licences Citrix Provisioning locales existantes pour les ordinateurs de bureau et les centres de données.

REMARQUE :

Ce type de licence Citrix Cloud remplace la licence Citrix Provisioning locale existante pour les ordinateurs de bureau et le provisioning des centres de données. Il possède la même priorité de licence que les licences locales lors du regroupement de licences Citrix.

La fonctionnalité de remplacement sur site ne s'applique pas aux licences Citrix Cloud. Chaque

machine cible de Citrix Provisioning extrait une seule licence Citrix Cloud, quel que soit le type de système d'exploitation, par exemple un centre de données ou un poste de travail.

Les options de licence Citrix Provisioning pour Citrix Cloud déterminent les différents types de licence, c'est-à-dire local ou Citrix Cloud. Si vous utilisez un serveur de licences avec Citrix Provisioning, les licences Citrix Cloud sont consommées si l'option Cloud est sélectionnée lors de l'installation initiale. Une licence locale est utilisée si l'option Licence locale est sélectionnée lors de la configuration de Citrix Provisioning.

Guide de gestion des licences pour Citrix SD-WAN

January 7, 2025

Installer une nouvelle licence

Citrix SD-WAN fournit une méthode locale, une méthode à distance et une méthode centralisée pour installer une licence. Sélectionnez la méthode qui correspond le mieux à votre environnement.

La section suivante contient les méthodes d'installation d'une licence :

- [Méthode d'installation locale](#)
- [Méthode d'installation à distance](#)
- [Méthode d'installation centralisée](#)

Obtenir l'ID d'hôte de votre appliance (adresse MAC) pour allouer des licences Citrix

Les licences des appliances Citrix SD-WAN sont installées sur les appliances ainsi que sur un serveur de licences Citrix distant. Dans les deux cas, les licences sont liées à l'appliance ou au serveur de licences Citrix à l'aide d'un identificateur matériel unique appelé ID d'hôte. Vous aurez besoin de cet ID d'hôte (adresse MAC) pour générer un fichier de licences à partir de My Account.

Connectez-vous à la console de gestion de l'appliance et accédez à la page **Gérer des licences**, où l'**ID d'hôte de licence** est affiché sous **Informations de licence**.

Méthode d'installation locale

1. Allouez et téléchargez des licences à partir de My Account.
2. Dans l'interface de gestion Web SD-WAN, accédez à **Configuration > Appliance Settings > Licensing**.

3. Sélectionnez **Local** et téléchargez la licence. Cliquez sur **Upload and Install**.
4. Enregistrez vos modifications en cliquant sur **Apply Settings**.

Méthode d'installation à distance

Pour l'installation à distance, assurez-vous que vous disposez d'un serveur de licences Citrix dans l'environnement.

1. Allouez, téléchargez et installez des licences dans un serveur de licences existant.
2. Dans l'interface de gestion Web SD-WAN, accédez à **Configuration > Appliance Settings > Licensing**.
3. Sélectionnez Remote et entrez les détails de l'adresse IP du serveur distant.

4. Sélectionnez le modèle d'appliance souhaité dans le menu déroulant. Le port par défaut d'un serveur de licences distant est 27000.

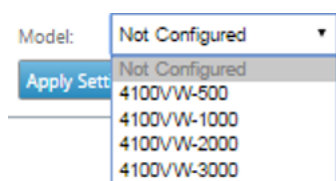

Méthode d'installation centralisée

1. Accédez à **Configuration > Virtual WAN > Éditeur de configuration**. Ouvrez un package de configuration WAN virtuel existant ou créez un package de configuration. Le package de configuration s'ouvre.
2. Accédez à l'onglet **Global**. Sélectionnez **Centralized Licensing** et cliquez sur **Enable**.
3. Entrez l'adresse IP du serveur de licences à partir de laquelle vous pouvez télécharger et gérer les licences SD-WAN. Fournissez l'adresse IP de gestion SD-WAN Center afin que le package de configuration de SD-WAN MCN ou des appliances de succursale puisse télécharger une licence à partir de SD-WAN Center.
4. Entrez 27000 pour le port du serveur de licences, qui est un numéro de port par défaut, puis cliquez sur **Apply**.

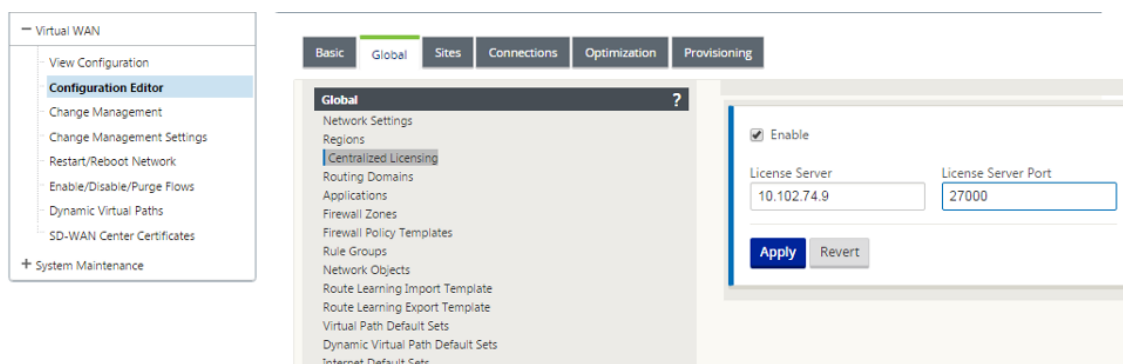

5. Accédez à l'onglet **Sites**. Sélectionnez MCN ou Branch sous View Site en fonction de la région et du site pour lesquels vous souhaitez gérer les licences centralisées.
6. Sélectionnez Centralized Licensing. La vue des options de licence centralisées s'affiche. Par défaut, l'option Local est sélectionnée pour License Server Location.

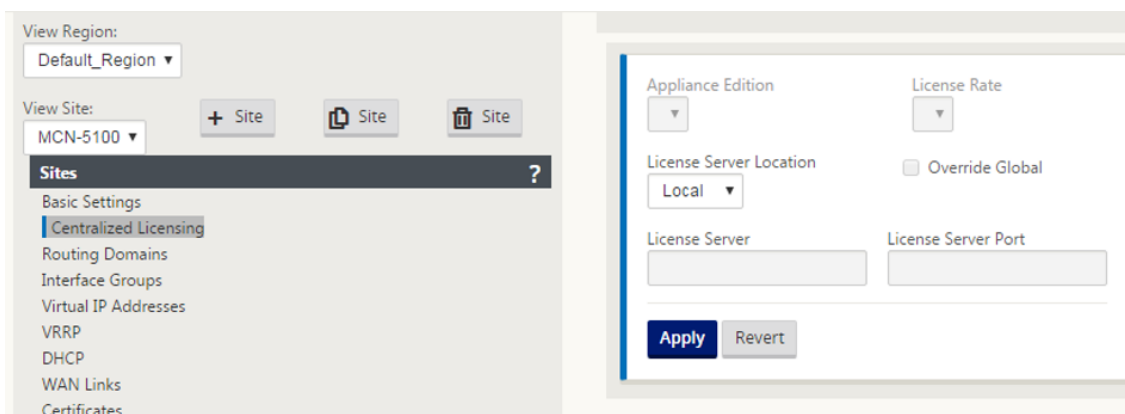

7. Cliquez sur le menu déroulant et sélectionnez **Central** pour modifier l'emplacement du serveur de licences par défaut. Cette sélection affiche l'adresse IP et les informations de port que vous avez fournies pour le serveur de licences lorsque vous activez la licence centralisée dans les paramètres globaux. Par exemple, le serveur de licences peut être l'adresse IP SD-WAN Center qui gère les appliances du réseau.

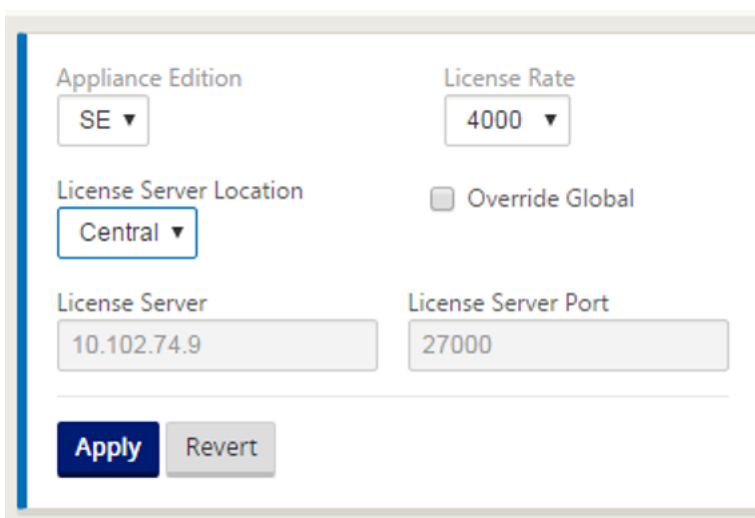

8. Choisissez les options Appliance Edition et License Rate en fonction des appliances à installer. Cliquez sur **Appliquer**. Vous pouvez choisir de remplacer les informations du serveur de licences fournies dans les paramètres globaux de la configuration.

Appliance Edition: SE (selected), EE, Central
License Rate: AUTO
License Server Location: [empty]
Override Global:
License Server: 10.102.74.9
License Server Port: 27000
Buttons: Apply, Revert

9. Sélectionnez l'option **Override Global** pour remplacer les paramètres globaux. Configurez une nouvelle adresse IP du serveur de licences. Conservez le numéro de port du serveur de licences par défaut (27000). Cliquez sur **Appliquer**.

Appliance Edition: SE
License Rate: 4000
License Server Location: Central
Override Global:
License Server: 10.102.74.9
License Server Port: 27000
Buttons: Apply, Revert

Renouveler une licence

Vous pouvez télécharger le fichier de licences renouvelées à partir de **Gérer les licences**, puis installer le fichier sur l'appliance.

1. À partir d'un navigateur Web, rendez-vous sur www.citrix.com.
2. Cliquez sur **Connexion > Mon compte** et saisissez votre ID utilisateur et votre mot de passe.
3. Sélectionnez **Gérer les licences**.

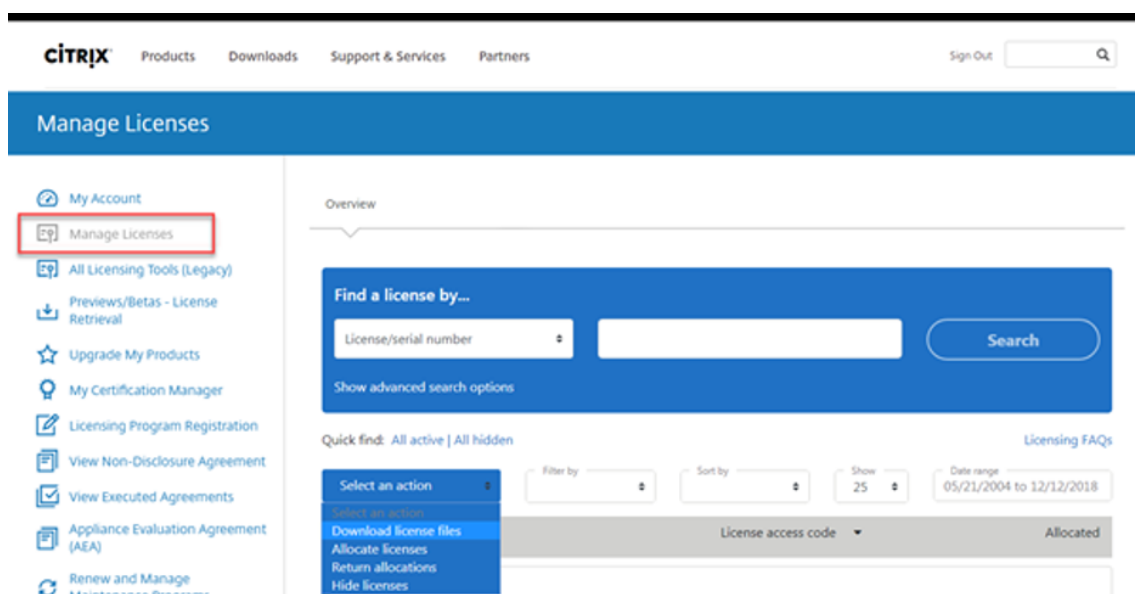

4. Sélectionnez les licences renouvelées que vous souhaitez télécharger. La page d'accueil affiche uniquement les nouvelles licences dans un délai de 30 jours et les licences à terme expirant. Vous pouvez utiliser la recherche **Rechercher une licence par...** pour trouver toutes les licences en utilisant l'un des critères de recherche. Utilisez ensuite le menu **Filtrer par** pour limiter l'affichage à des types spécifiques de licences. Vous pouvez sélectionner **Recherche rapide : Toutes les licences actives** pour afficher toutes les licences.
5. Dans le menu **Sélectionner une action**, sélectionnez **Télécharger toutes les licences** et enregistrez le fichier dans un emplacement temporaire. Mémorisez le nom du fichier et l'emplacement sur lequel vous avez téléchargé le fichier.
6. Pour chaque appliance, dans l'interface de gestion Web SD-WAN, accédez à **Configuration > paramètres d'appliance > Licences**.

Remarque La

Avant d'appliquer une nouvelle licence, supprimez la licence existante de l'appliance SD-WAN. Sélectionnez le nom de fichier de la licence actuelle et cliquez sur **Delete Selected Licenses**. Assurez-vous que la licence existante est supprimée même si vous souhaitez mettre à niveau une fonctionnalité telle que la bande passante. Une fois la licence existante supprimée, appliquez la nouvelle licence.

7. Sélectionnez **Local** et téléchargez la licence. Cliquez sur **Upload and Install**.
8. Enregistrez vos modifications en cliquant sur **Apply Settings**.

License Configuration

Local Remote

Upload License for this Appliance

Filename: No file chosen

Licenses Uploaded

Filename: CCB_4100VW-2000_SSERVER_Retail.lic

© 2025 Cloud Software Group, Inc. All rights reserved. This document is subject to U.S. and international copyright laws and treaties. No part of this document may be reproduced in any form without the written authorization of Cloud Software Group, Inc. This and other products of Cloud Software Group may be covered by registered patents. For details, please refer to the Virtual Patent Marking document located at <https://www.cloud.com/legal>. Citrix, the Citrix logo, NetScaler, and the NetScaler logo and other marks appearing herein are either registered trademarks or trademarks of Cloud Software Group, Inc. and/or its subsidiaries in the United States and/or other countries. Other marks are the property of their respective owner(s) and are mentioned for identification purposes only. Please refer to Cloud SG's Trademark Guidelines and Third Party Trademark Notices (<https://www.cloud.com/legal>) for more information.